Organismo Andino de Salud
Convenio Hipólito Unanue

SITUACIÓN ACTUAL DE LA PANDEMIA COVID-19 A NIVEL MUNDIAL Y EN LOS PAÍSES ANDINOS

Luis Beingolea More
Bertha Luz Pineda Restrepo

Lima, 16 de noviembre de 2020

Casos de COVID-19 a nivel Mundial

16 de noviembre de 2020

Situación de la Pandemia en el mundo al 16-11-2020

Casos de Coronavirus

54’948,383

Fallecidos

1’326,545

Recuperados

38’227,495

Casos activos
15’394,343

Activos 15’295.432 leves (99 %) graves 98,911 (1 %)
Casos cerrados 38’227,495 recuperados (97 %) fallecidos 1’326,545 (3 %)

14’275,025 Casos activos del viernes, 13 de noviembre de 2020

https://www.worldometers.info/coronavirus/

Casos de COVID-19 a nivel Mundial

15 de noviembre de 2020

Porcentaje de variación de casos COVID-19 en el mundo al 15-11-2020

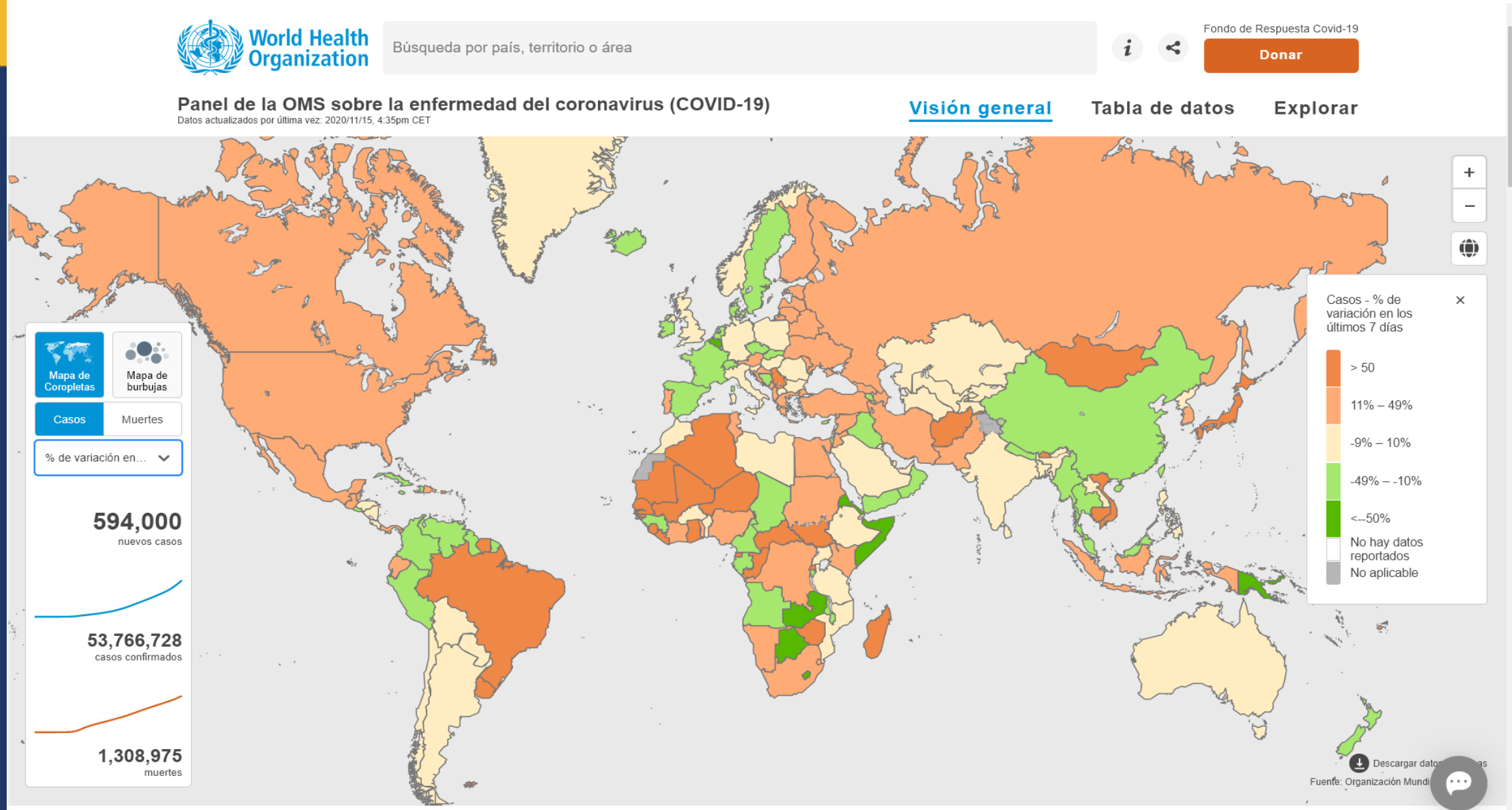

A nivel mundial a **las 16:35 p. m. CET 15 de noviembre de 2020** se han notificado a la OMS de COVID-19

Porcentaje de variación de fallecidos COVID-19 en el mundo al 15-11-2020

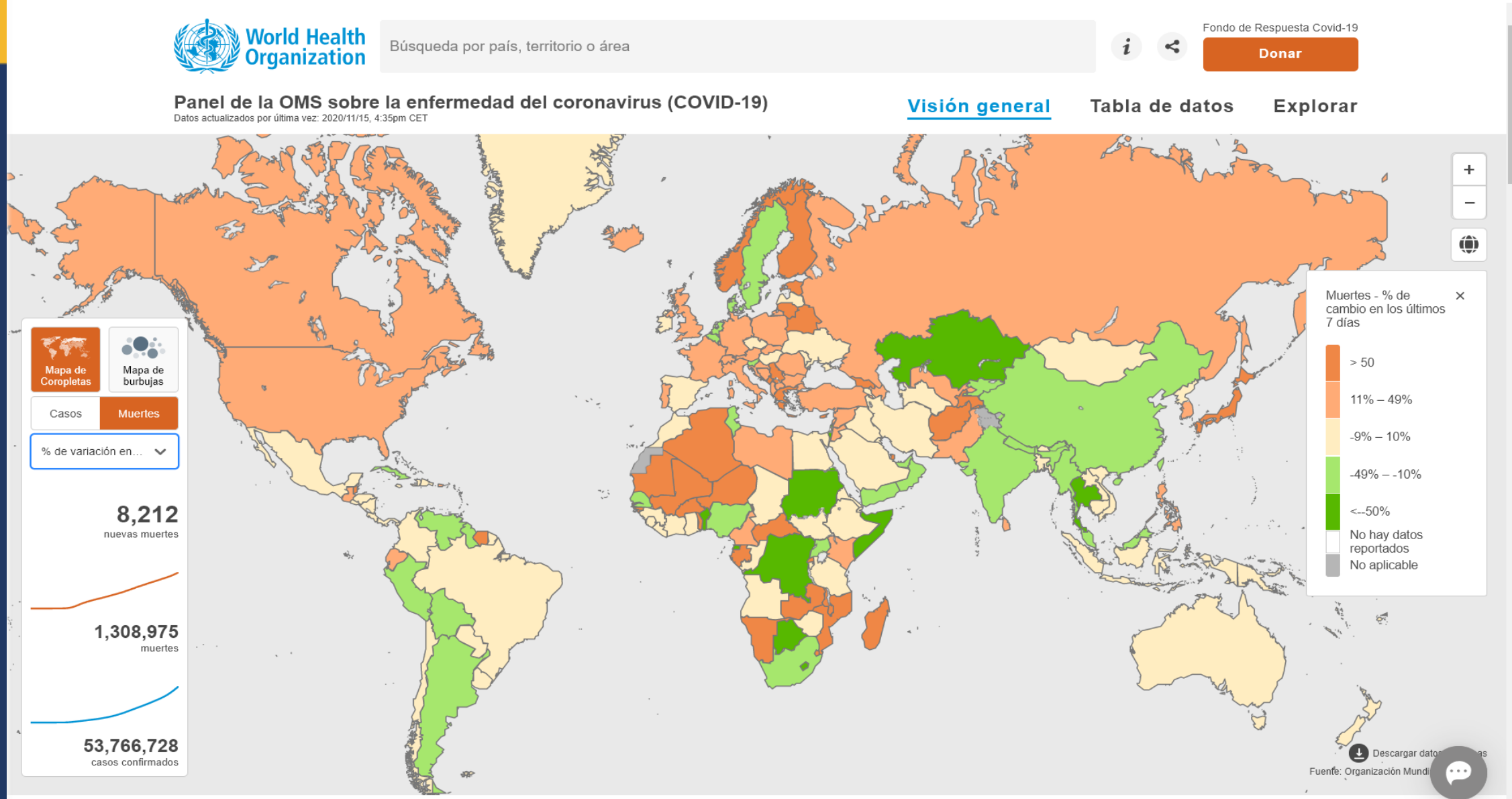

A nivel mundial a las 16:35 p. m. CET, 15 de noviembre de 2020 se han notificado a la OMS de COVID-19

Situación de Pandemia en el mundo por regiones al 15-11-2020

Figure 1: Number of COVID-19 cases reported weekly by WHO Region, and global deaths, as of 8 November 2020**

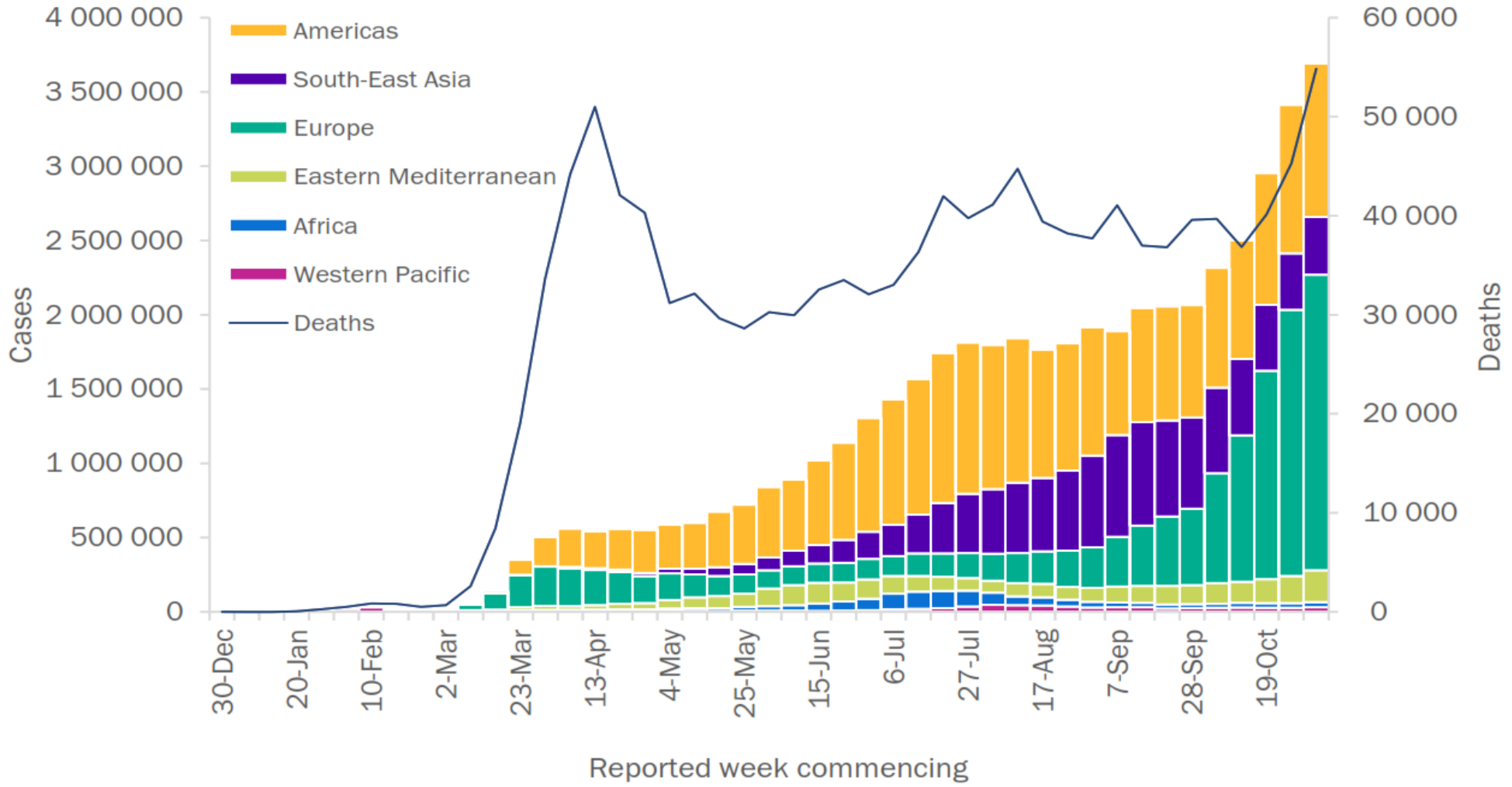

https://covid19.who.int/

Situación de la Pandemia en el mundo. Casos Confirmados fallecidos nuevos casos y nuevos fallecidos 15-11-2020. 08:15

Regiones del mundo	Nuevos casos en los últimos 7 dias	%	Porcentaje variación caso nuevos últimos 7 días	Casos acumulados	% de Casos acumulados	Nuevos fallecidos en los últimos 7 días	Porcentaje nuevos fallecidos	% de variación de nuevos fallecidos en los últimos 7 días (%)	Fallecidos acumulados	% de fallecidos acumulados
Europa	1,989,636	54	11	13,144,973	26	25,531	47	44	311,542	25
América	1,031,573	28	3	21,509,104	43	17,289	32	<1	656,629	53
Sud Este Asiático	390,157	11	2	9,641,945	19	5,132	9	10	149,326	12
Mediterráneo del Este	214,072	6	18	3,307,411	7	5,675	10	23	84,305	7
África	33,687	1	2	1,357,945	3	831	2	30	30,616	2
Pacífico Oeste	31,370	1	19	765,197	2	377	1	-5	15,942	1
Mundial	3,690,495	100	8	49,726,575	100	54,835	100	21	1,248,360	100

https://covid19.who.int/

Situación de la Pandemia en Europa de casos COVID 19 al 15-11-2020. 08:15

- 30 países con aumentos sostenidos durante 7 días de casos COVID-19 (Tasa al menos 600 por 1’000,000), Austria, Bulgaria, Croacia, Chipre, Dinamarca, Estonia, Francia, Alemania, Grecia, Hungría, Italia, Letonia, Liechtenstein, Lituania, Luxemburgo, Noruega, Polonia, Portugal, Rumanía, Eslovaquia, España y Suecia.
- Incremento de casos en mayores de 65 años, en 25 países (al menos 600 por 1’000,000) Austria, Bélgica, Croacia, Chipre, Chequia, Dinamarca, Estonia, Grecia, Hungría, Islandia, Irlanda, Italia, Letonia, Lituania, Luxemburgo, Malta , Países Bajos, Noruega, Polonia, Portugal, Rumanía, Eslovaquia, Eslovenia y España.
- 26 países con altas tasas de mortalidad de 14 días COVID-19, Austria, Bélgica, Bulgaria, Croacia, Chequia, Francia, Alemania, Hungría, Italia, Letonia, Lituania, Luxemburgo, Malta, Países Bajos, Polonia, Portugal, Rumania, Eslovaquia, Eslovenia, Suecia y el Reino Unido

https://covid19-surveillance-report.ecdc.europa.eu/

COVID-19 EN BRASIL

Datos hasta el 14/11/2020

CORONAVÍRUS COVID-19

MINISTÉRIO DA SAÚDE

PÁTRIA AMADA BRASIL GOVERNO FEDERAL

Región | Uf | Municipio | Reg.Metropolitana/Interi...

Detalle por

Región Estado Municipio Región Metropolitana todo

Región	Población	Nuevos casos	Casos acumulados	Casos acumulados 100mi	Nuevas muertes	Muertes acumuladas	Muertes Acumumulados 100mi
Total	**210.147.125**	**38.307**	**5.848.959**	**2.783**	**921**	**165.658**	**79**
Sureste	88.371.433	10.904	2.044.128	2.313	574	75.335	85
Sur	29.975.984	17.614	809.635	2.701	139	15.215	51
Midwest	16.297.074	2.081	726.045	4.455	108	15.516	95
Noreste	57.071.654	5.158	1.537.254	2.694	67	43.257	76
Norte	18.430.980	2.550	731.897	3.971	33	16.335	89

Casos de COVID-19 a nivel Mundial

15 de noviembre de 2020

Gráfico de casos confirmados y casos nuevos de COVID-19 en 10 países con mas casos en el mundo. 15-11-2020

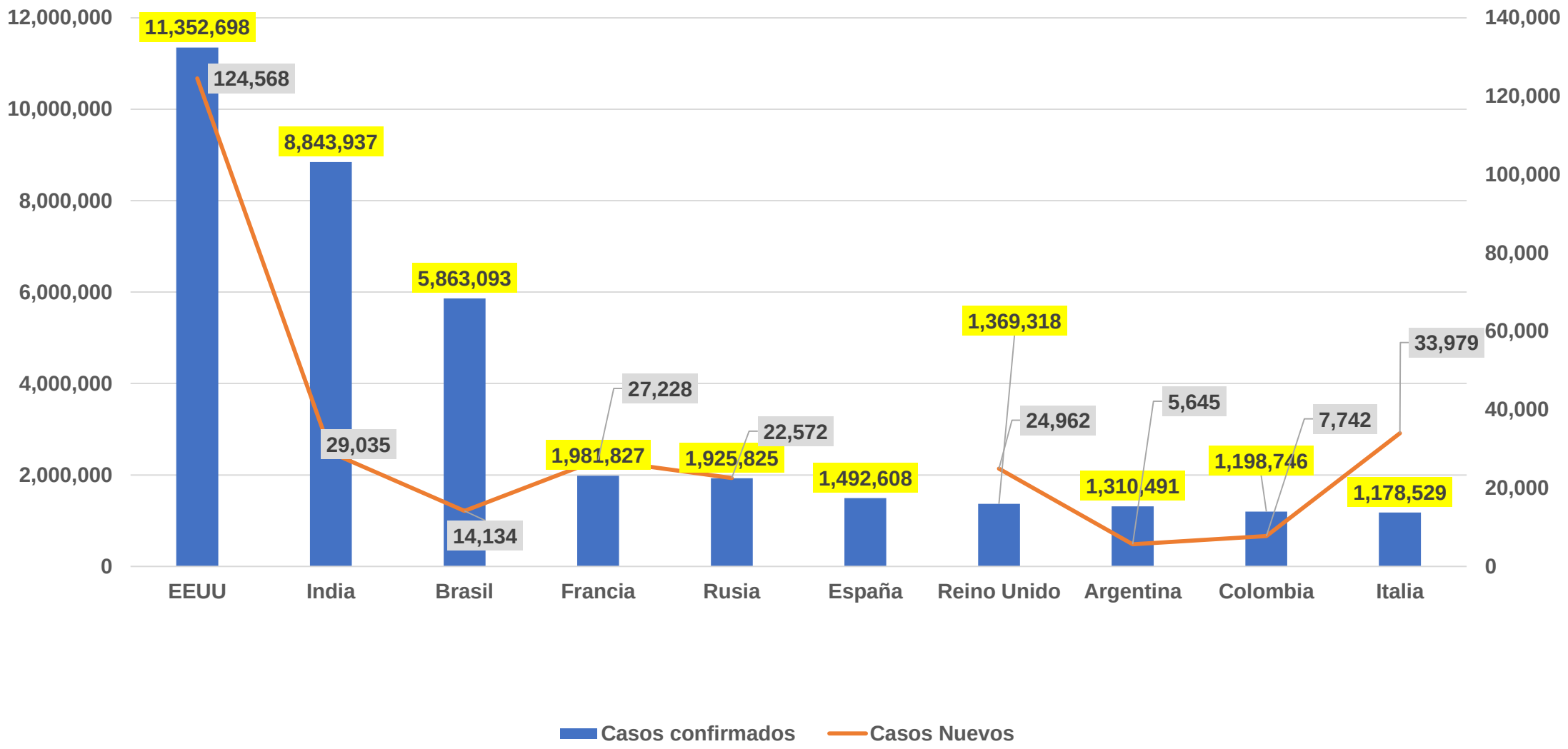

https://www.nytimes.com/interactive/2020/08/12/us/covid-deaths-us.html

Gráfico de fallecidos y nuevos fallecidos de COVID-19 en 10 países con mayor cantidad en el mundo 15-11-2020

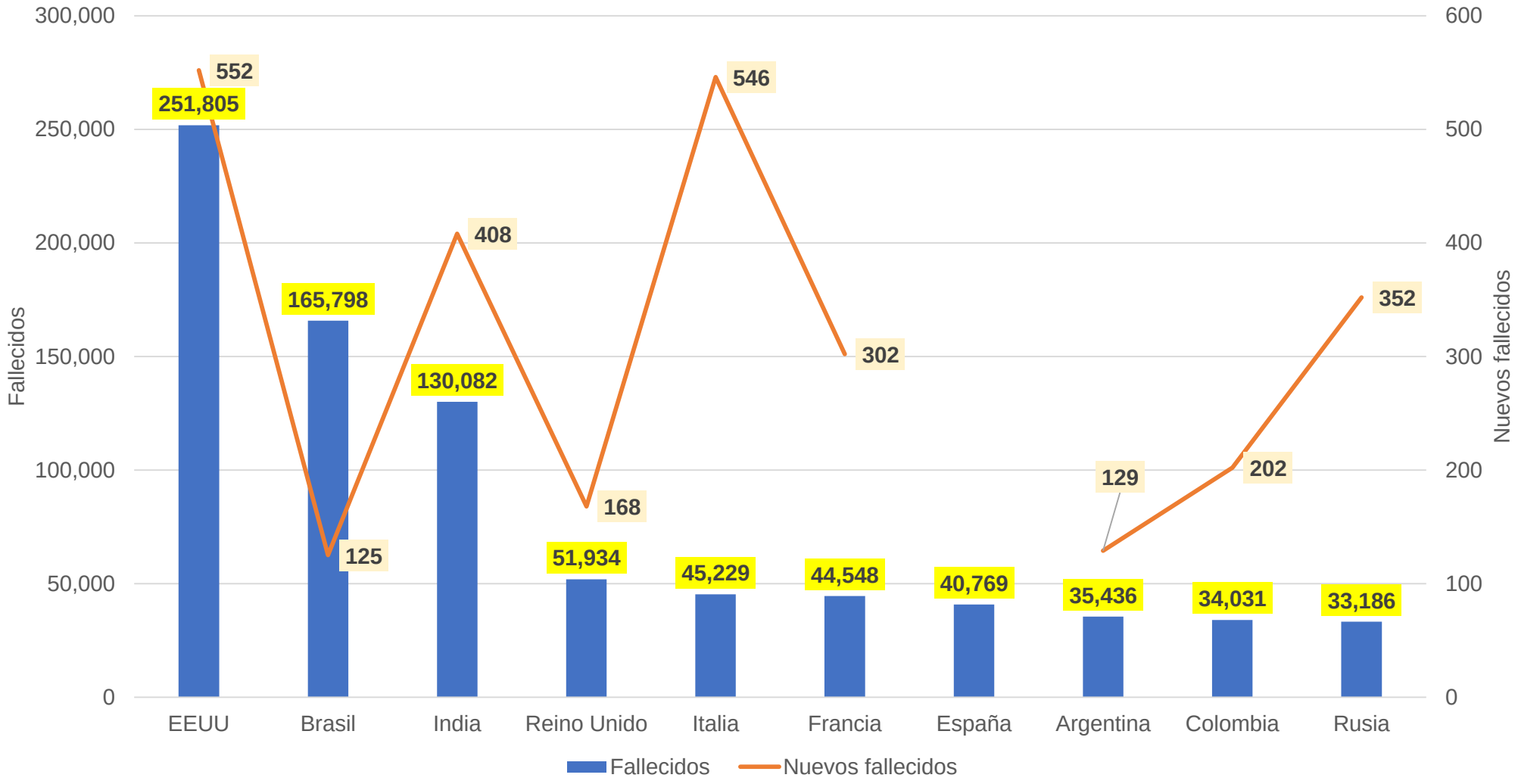

https://www.worldometers.info/coronavirus/

Casos confirmados de COVID-19 por millón habs en el mundo 15-11-2020

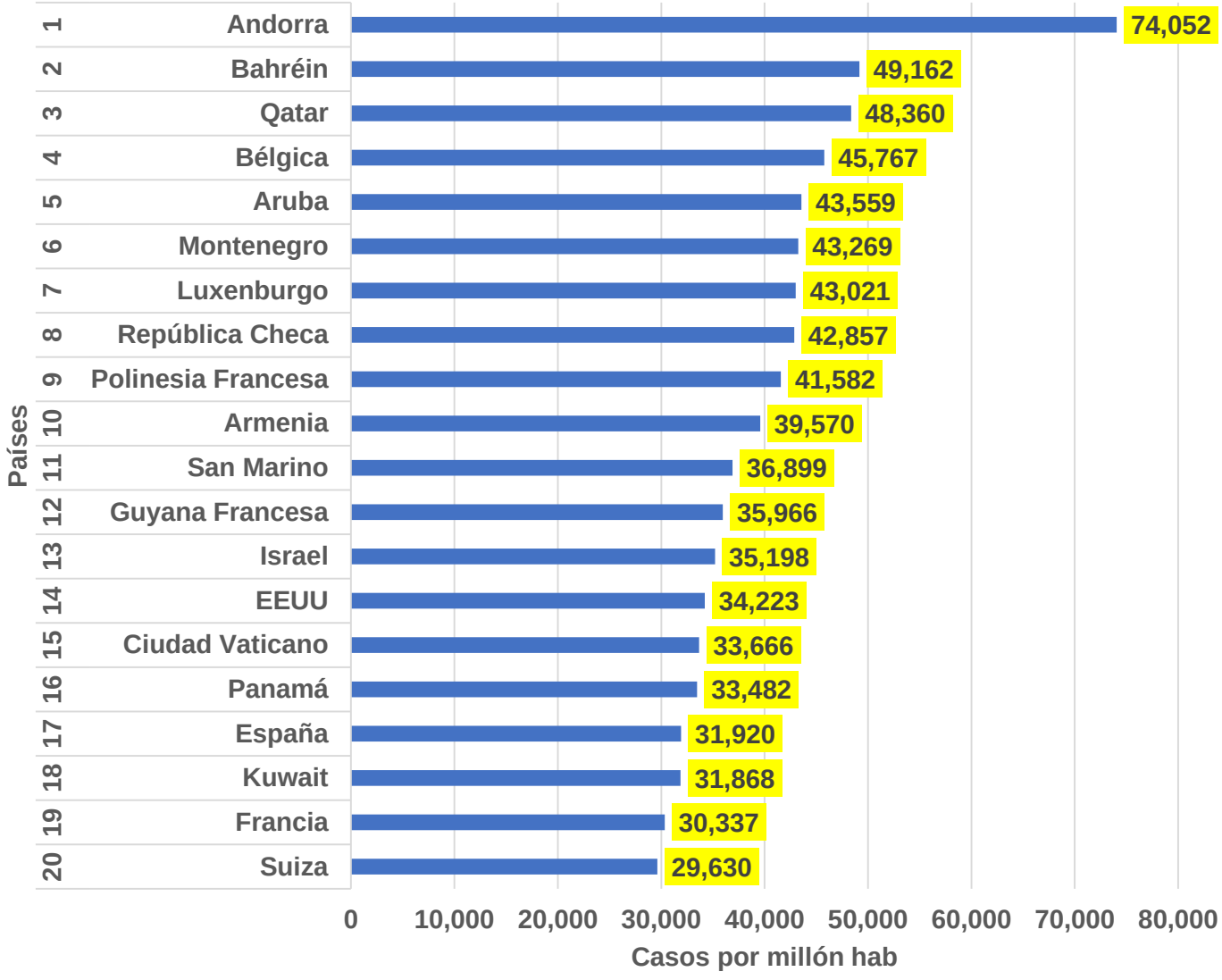

N°	Países/Otros	Población
	Mundo	
1	Andorra	77,311
2	Bahréin	1,722,921
3	Qatar	2,807,805
4	Bélgica	11,608,488
5	Aruba	106,936
6	Montenegro	628,096
7	Luxenburgo	629,737
8	República Checa	10,716,431
9	Polinesia Francesa	281,514
10	Armenia	2,965,320
11	San Marino	33,958
12	Guyana Francesa	301,507
13	Israel	9,197,590
14	EEUU	331,727,464
15	Ciudad Vaticano	802
16	Panamá	4,339,853
17	España	46,761,579
18	Kuwait	4,293,923
19	Francia	65,327,655
20	Suiza	8,678,220

https://www.worldometers.info/coronavirus/ consolidado por médico Luis Beingolea

Fallecidos de COVID-19 por millón habs en el mundo 15-11-2020

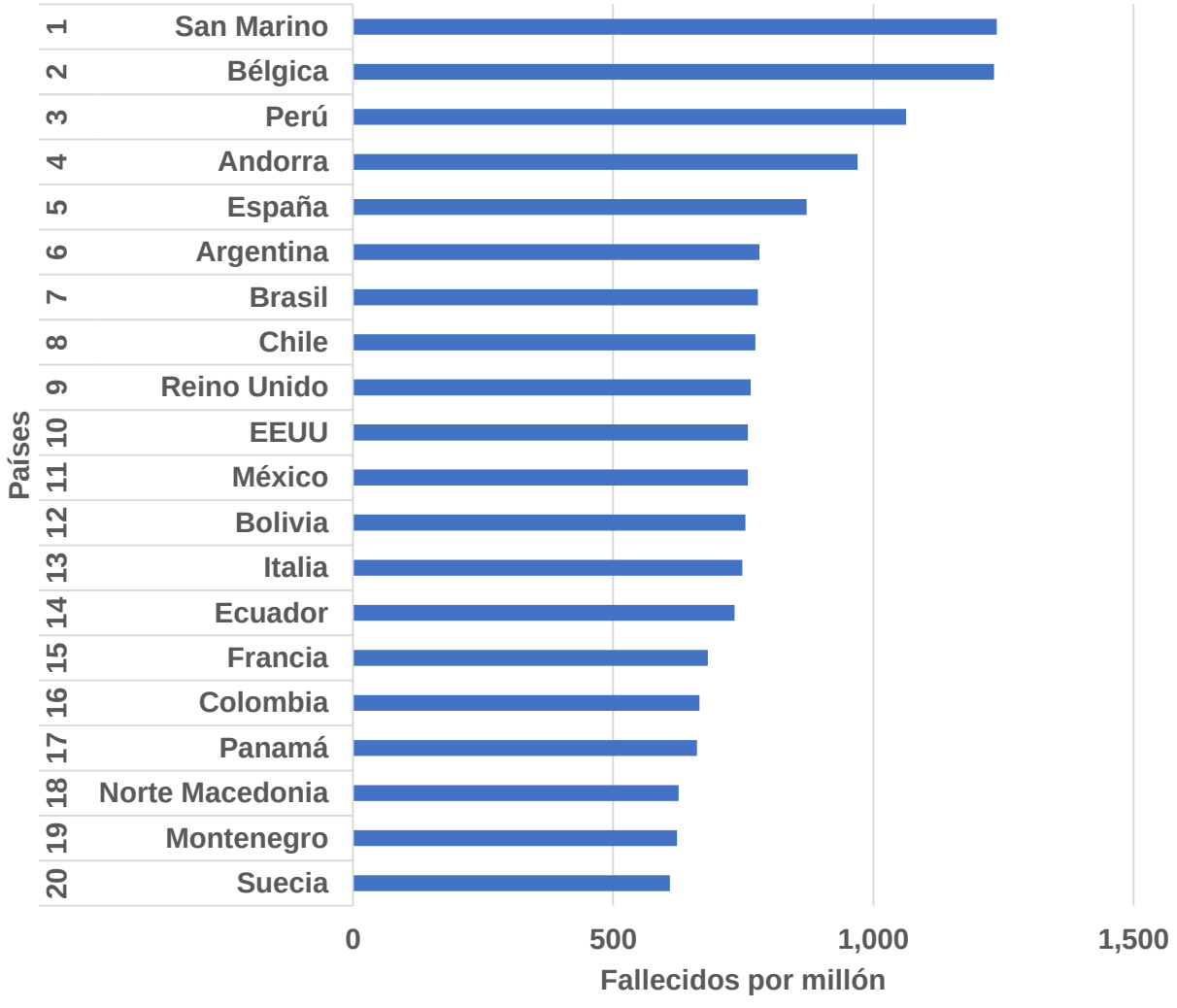

N°	Países/Otros	Población
	Mundo	
1	San Marino	33,958
2	Bélgica	11,608,488
3	Perú	33,141,844
4	Andorra	77,311
5	España	46,761,579
6	Argentina	45,350,087
7	Brasil	213,122,892
8	Chile	19,177,297
9	Reino Unido	68,019,263
10	EEUU	331,727,464
11	México	129,436,043
12	Bolivia	11,731,972
13	Italia	60,428,372
14	Ecuador	17,742,065
15	Francia	65,327,655
16	Colombia	51,084,356
17	Panamá	4,339,853
18	Norte Macedonia	2,083,342
19	Montenegro	628,096
20	Suecia	10,122,771

https://www.worldometers.info/coronavirus/ consolidado por médico Luis Beingolea

Pruebas y Pruebas por millón en 10 paises con mas casos de COVID-10 en el mundo. 15-11-2020

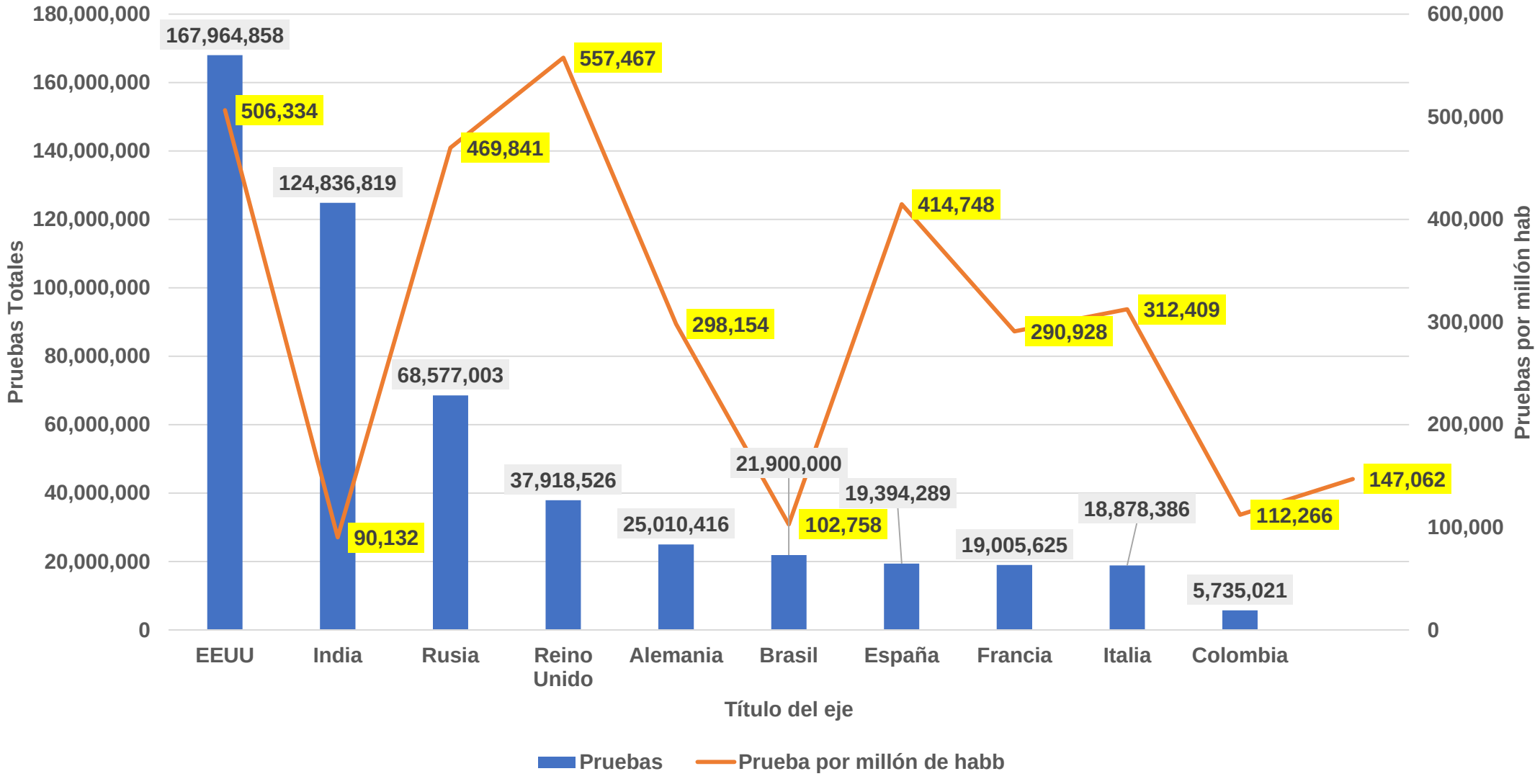

https://www.worldometers.info/coronavirus/

Casos de COVID-19 países andinos

15 de noviembre de 2020

COVID-19 en los países andinos

15 de noviembre 2020 – Hora: 22:00

País	Casos totales	Muertes totales	Total recuperados	Total Casos/ 1 millón de habitantes	Muertes / 1 millón habitantes
Bolivia	143,246	8,849	117,137	12,209	754
Chile	531,273	14,919	506,700	27,703	773
Colombia	1,198,746	34,031	1,104,956	23,465	666
Ecuador	180,295	13,008	160,639	10,162	733
Perú	937,011	35,231	863,120	28,272	1063
Venezuela	97,352	851	92,373	3,427	30
Total	**3,087,923**	**106,889**	**2,844,925**	**18,887**	**654**

Elaborado ORAS-CONHU a partir de datos de https://www.worldometers.info/coronavirus/
Institutos Nacionales de Estadística de los países andinos

Estado Plurinacional de Bolivia

COVID-19 REPORTE EPIDEMIOLÓGICO NACIONAL Nº 245

15 de noviembre de 2020 (21:15)

DATOS POR DEPARTAMENTO

BOLIVIA Ministerio de Salud

CASOS HOY

65

Santa Cruz	26
La Paz	19
Oruro	8
Chuquisaca	8
Cochabamba	4
Potosí	-
Tarija	-
Pando	-
Beni	-

CONFIRMADOS	143.246
SOSPECHOSOS	1.130
DESCARTADOS	201.522
ACTIVOS	17.260
RECUPERADOS	117.137
DECESOS	8.849

DECESOS HOY

8

La Paz	2
Santa Cruz	2
Chuquisaca	2
Tarija	2
Oruro	-
Potosí	-
Cochabamba	-
Beni	-
Pando	-

https://www.minsalud.gob.bo/

https://www.boliviasegura.gob.bo/datos.php

Número de municipios por departamento, según categoría de riesgo (Reporte 27 vs. Reporte 28)

REPORTE 27

Departamento	Alto	Medio	Moderado	Total
Chuquisaca	1	9	19	29
La Paz	8	74	5	87
Cocha bamba	1	38	8	47
Oruro	1	25	9	35
Potosí	5	7	28	40
Tarija	6	5	0	11
Santa Cruz	7	48	1	56
Beni	1	5	13	19
Pando	3	10	2	15
Total	33	221	85	339

REPORTE 28

Departamento	Alto	Medio	Moderado	Total
Chuquisaca	1	7	21	29
La Paz	8	78	1	87
Cocha bamba	6	37	4	47
Oruro	1	26	8	35
Potosí	5	10	25	40
Tarija	6	5	0	11
Santa Cruz	8	48	0	56
Beni	1	4	14	19
Pando	3	10	2	15
Total	39	225	75	339

Según el Reporte Nº 28, hay 39 municipios con Riesgo Alto, 225 municipios con Riesgo Medio y 75 municipios con Riesgo Moderado.

Mapa de municipios según categoría de riesgo (Reporte 27 vs. Reporte 28)

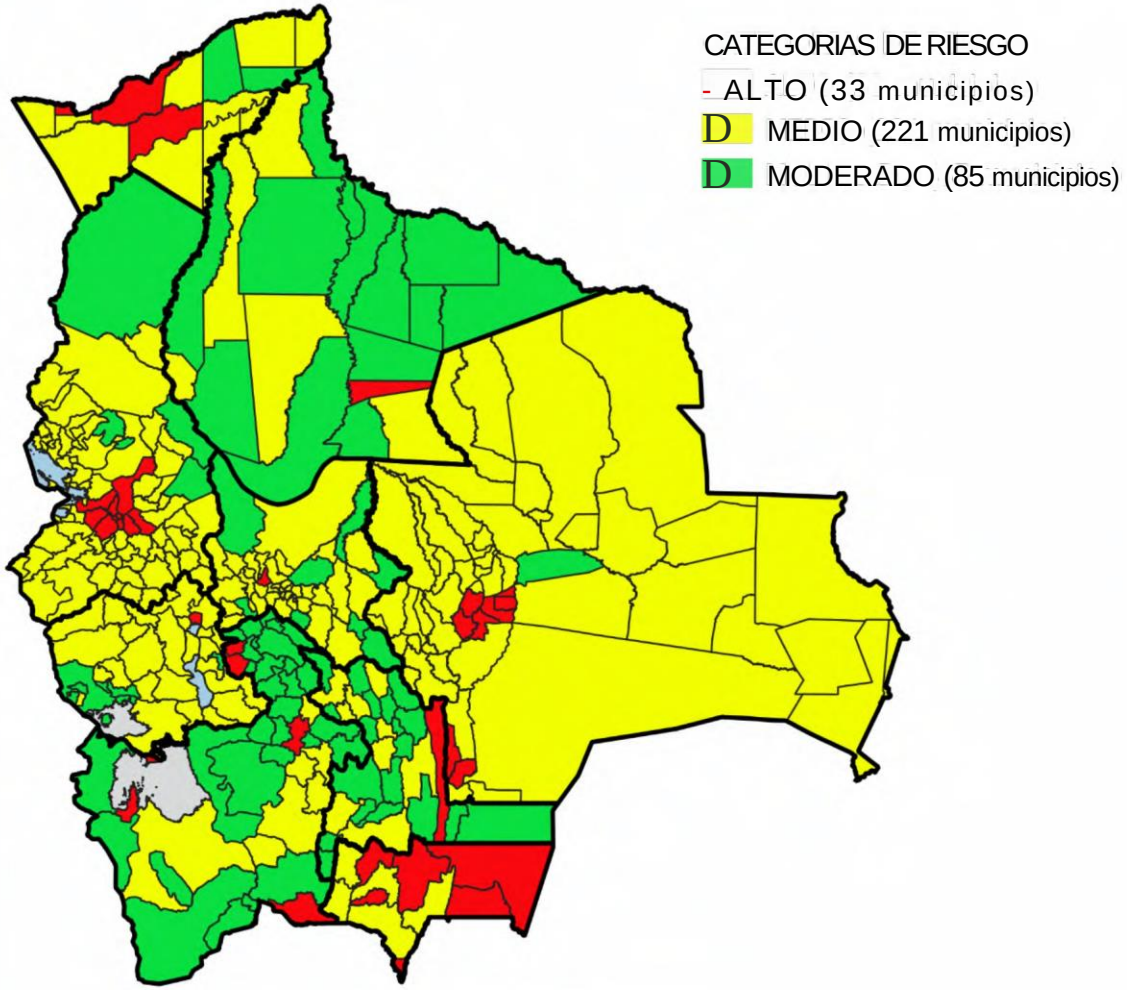

[REPORTE 27]

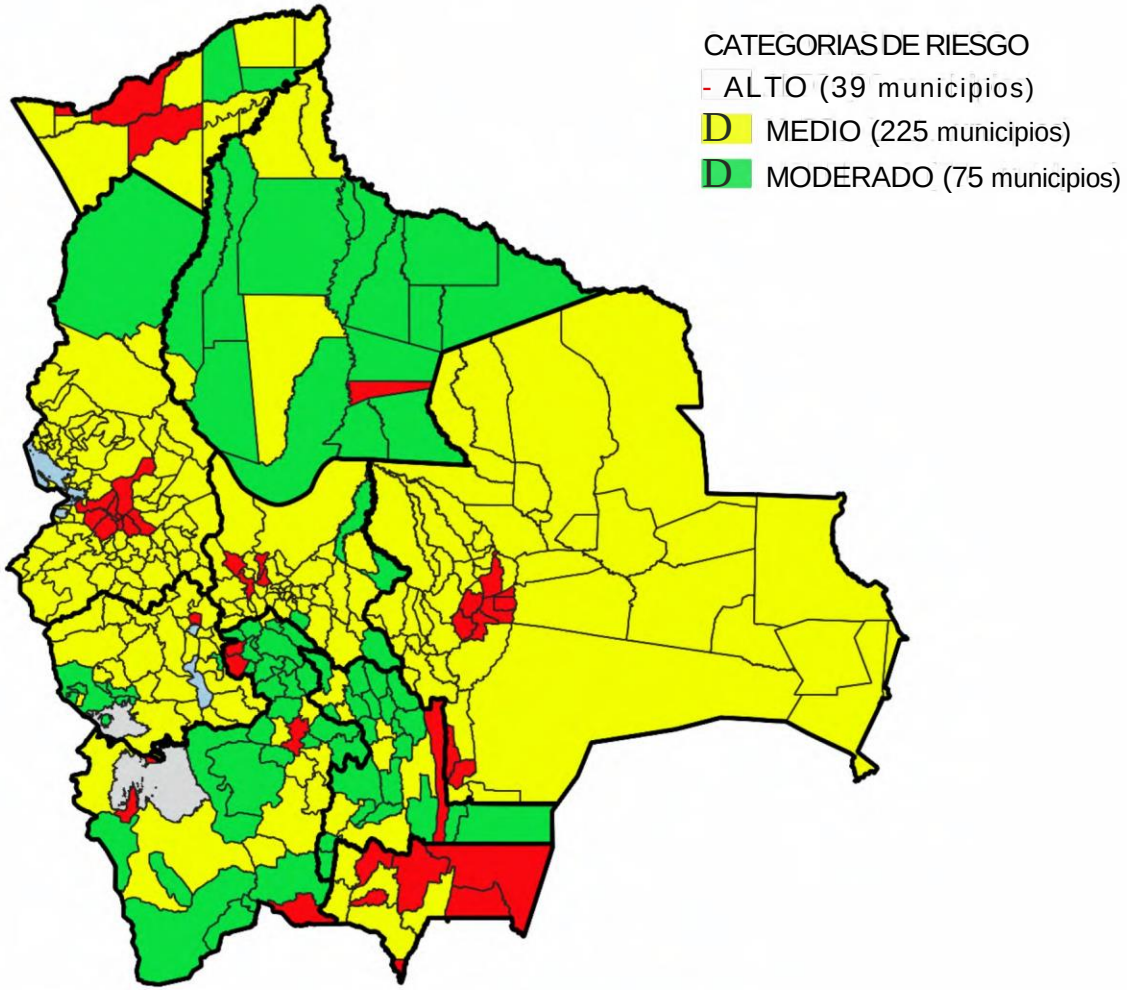

[REPORTE 28]

Los 10 municipios con mayor riesgo alto

Ranking	Departamento	Municipio	Índice	Riesgo
1	Pando	Cobija	0,704	Alto
2	Potosí	Potosí	0,716	Alto
3	Pando	Puerto Rico	0,718	Alto
4	Tarija	Yacuiba	0,740	Alto
5	Tarija	Bermejo	0,774	Alto
6	Tarija	Villamontes	0,776	Alto
7	Beni	Trinidad	0,778	Alto
8	Potosí	Uncía	0,785	Alto
9	Potosí	Villazón	0,798	Alto
10	Pando	Bella Flor	0,800	Alto

- Estos municipios se caracterizan por registrar tasas altas de incidencia de casos activos COVID-19, que sumado a sus características poblacionales, los posiciona entre los más riesgosos.

Los Gobiernos Municipales deberán hacer mayores esfuerzos para que la población cumpla las medidas de contención y distanciamiento, para mejorar la calificación de riesgo.

Chile

Casos COVID-19 en Chile 15 de noviembre 2020								
	Casos confirmados acumulados	Casos nuevos totales	Casos nuevos con síntomas	Casos nuevos sin síntomas	Casos nuevos sin notificar	Casos activos confirmados	Fallecidos totales	Casos confirmados recuperados
Arica y Parinacota	10.000	26	17	9	0	194	195	9.605
Tarapacá	13.419	29	17	12	0	293	246	12.881
Antofagasta	21.861	41	17	24	0	225	550	21.065
Atacama	7.977	11	7	4	0	54	101	7.825
Coquimbo	12.840	9	8	1	0	67	261	12.508
Valparaíso	31.423	92	67	23	2	470	1.107	29.823
RM	300.954	350	236	102	12	1.841	10.116	288.748
O'Higgins	19.264	24	17	5	2	283	518	18.472
Maule	20.027	81	53	28	0	569	450	19.012
Ñuble	8.028	39	24	15	0	255	163	7.612
Biobío	32.850	237	189	46	2	1.615	546	30.669
Araucanía	15.207	187	112	73	2	1.049	187	13.977
Los Ríos	4.823	120	52	68	0	648	43	4.138
Los Lagos	18.036	282	164	117	1	1.432	161	16.440
Aysén	1.163	14	6	7	1	49	8	1.107
Magallanes	13.355	55	43	11	1	411	166	12.772
Desconocida	46	0	0	0	0	0	1	46
Total	531.273	1.597	1.029	545	23	9.455	14.819	506.700

https://www.minsal.cl/nuevo-coronavirus-2019-ncov/casos-confirmados-en-chile-covid-19/

https://www.gob.cl/coronavirus/cifrasoficiales/

15 de noviembre

Personas contagiadas, activas y recuperadas

Casos activos
9.455

Casos recuperados
506.700

Total de casos
531.273

Casos diarios
1.597

1.029	545	23
Con síntomas	Sin síntomas	No informados

Fuente: Reporte Diario Coronavirus Ministerio de Salud.

Información actualizada hasta las 21 horas del día anterior.

Personas fallecidas

Nuevos fallecidos
42

Total personas fallecidas
14.819

Fuente: Ministerio de Salud, según informe del CEC.

Información actualizada hasta las 21 horas del día anterior.

Hospitalización

Pacientes en UCI	Pacientes en estado crítico	Pacientes conectados a ventilación mecánica invasiva
721	82	571

Fuente: Reporte diario Coronavirus Ministerio de Salud.

Información actualizada hasta las 21 horas del día anterior.

Exámenes

N° total de exámenes realizados
4.822.677

Porcentaje de positividad: 11,01%

N° de exámenes realizados en las últimas 24 hrs.
40.814

Porcentaje de positividad: 3,91%

Fuente: Reporte diario Coronavirus Ministerio de Salud.

Información actualizada hasta las 21 horas del día anterior.

Cuidado

Residencias sanitarias

10.486	5.124	147
Cupos totales	Usuarios en residencia	Residencias habilitadas

Ventiladores disponibles
321

No incluye ventiladores adquiridos después de la emergencia sanitaria.

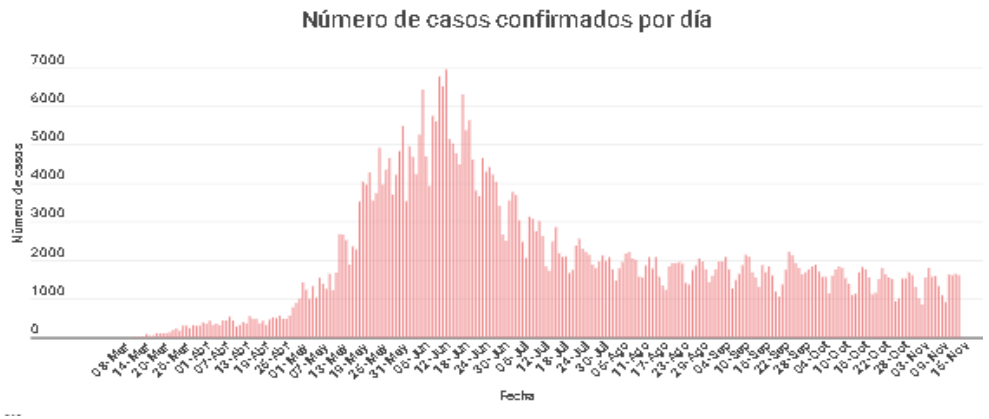

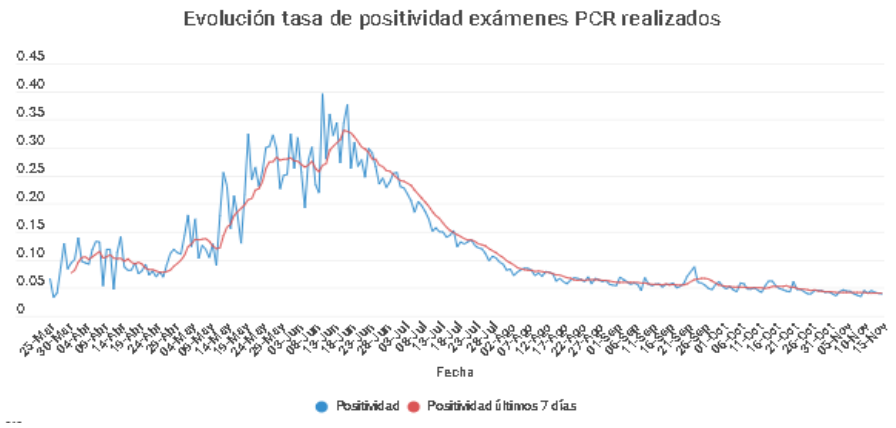

https://www.gob.cl/coronavirus/cifrasoficiales/

Colombia

ANTIOQUIA	1542
VALLE	997
BOGOTA	947
TOLIMA	514
CALDAS	434
SANTANDER	354
NORTE SANTANDER	334
BOYACA	284
CUNDINAMARCA	281
QUINDIO	259
HUILA	227
META	224
CARTAGENA	166
RISARALDA	147
STA MARTA D.E.	139
BARRANQUILLA	122
CAUCA	99
NARIÑO	98
CAQUETA	84
CESAR	73
GUAJIRA	70
ATLANTICO	57
CORDOBA	54
CHOCO	52
CASANARE	45
SUCRE	30
MAGDALENA	23
ARAUCA	21
BOLIVAR	14
SAN ANDRES	12
PUTUMAYO	11
GUAVIARE	10
VICHADA	9
VAUPES	6
AMAZONAS	3
TOTAL	**7742**

Contexto más afectado

- Bogotá: 346,711
- Antioquia (Medellín): 194,398
- Valle del Cauca (Cali): 96,171
- Atlántico (Barranquilla): 74,627
- Cundinamarca (sin Bogotá): 47,258
- Santander (Cúcuta): 48,009
-
- Bolívar (Cartagena): 35,025

https://www.minsalud.gov.co/salud/publica/PET/Paginas/Covid-19_copia.aspx

https://coronaviruscolombia.gov.co/Covid19/index.html

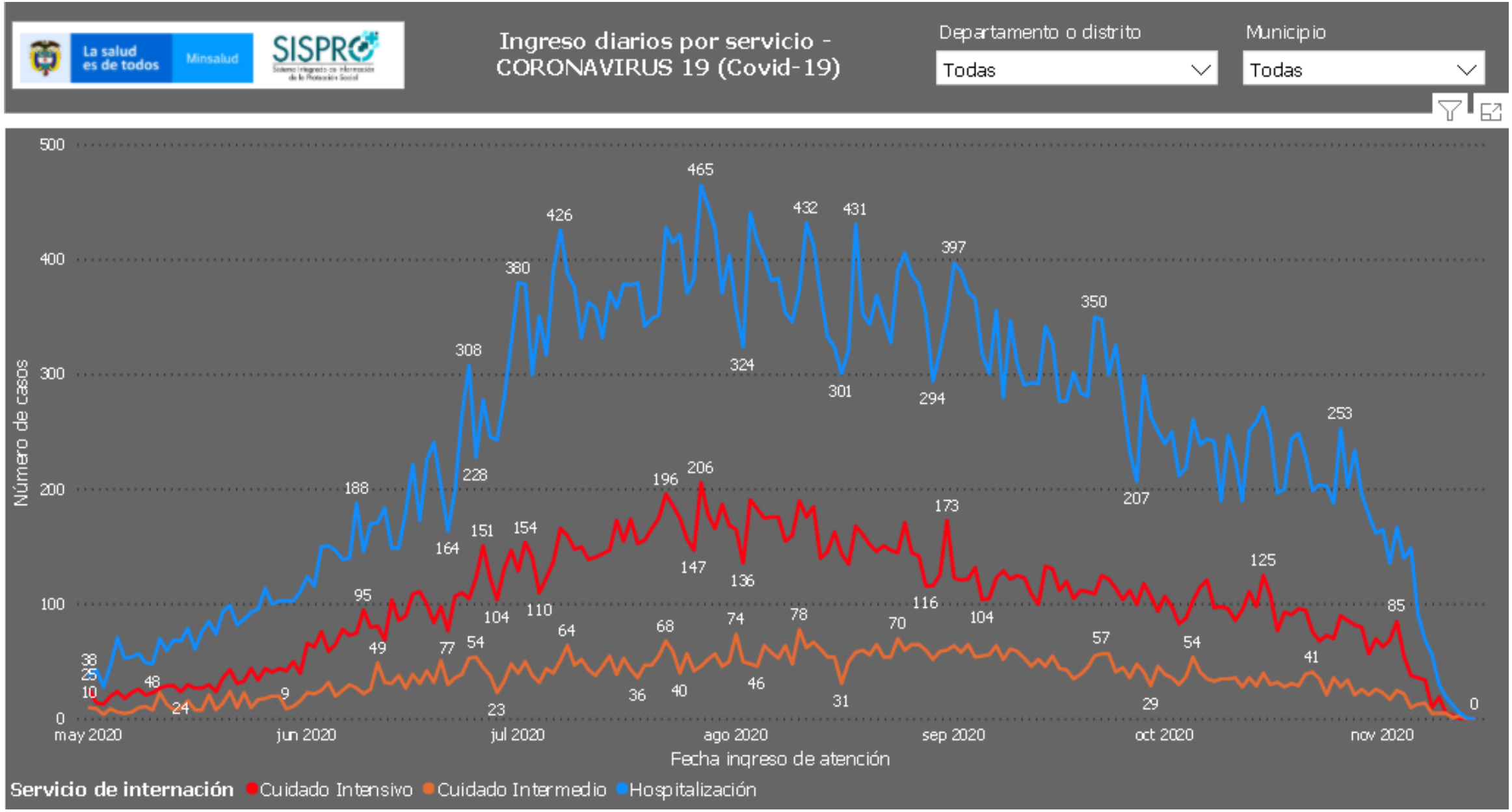

https://app.powerbi.com/view?r=eyJrIjoiMWQ0NzA1OWUtMDE1MS00N2JmLWE2ZmYtMzE0ZWQxZjYzZDUwIiwidCI6ImJmYjdlMTNhLTdmYjctNDAxNi04MzBjLWQzNzE2ZThkZDhiOCJ9&pageName=ReportSection

https://experience.arcgis.com/experience/d9bfa6a650a249099b5f290a6c454804/?draft=true

Comportamiento diario de uso de camas por servicio en el marco de la epidemia SARS CoV-2

Departamento o distrito: Todas

Municipio: Todas

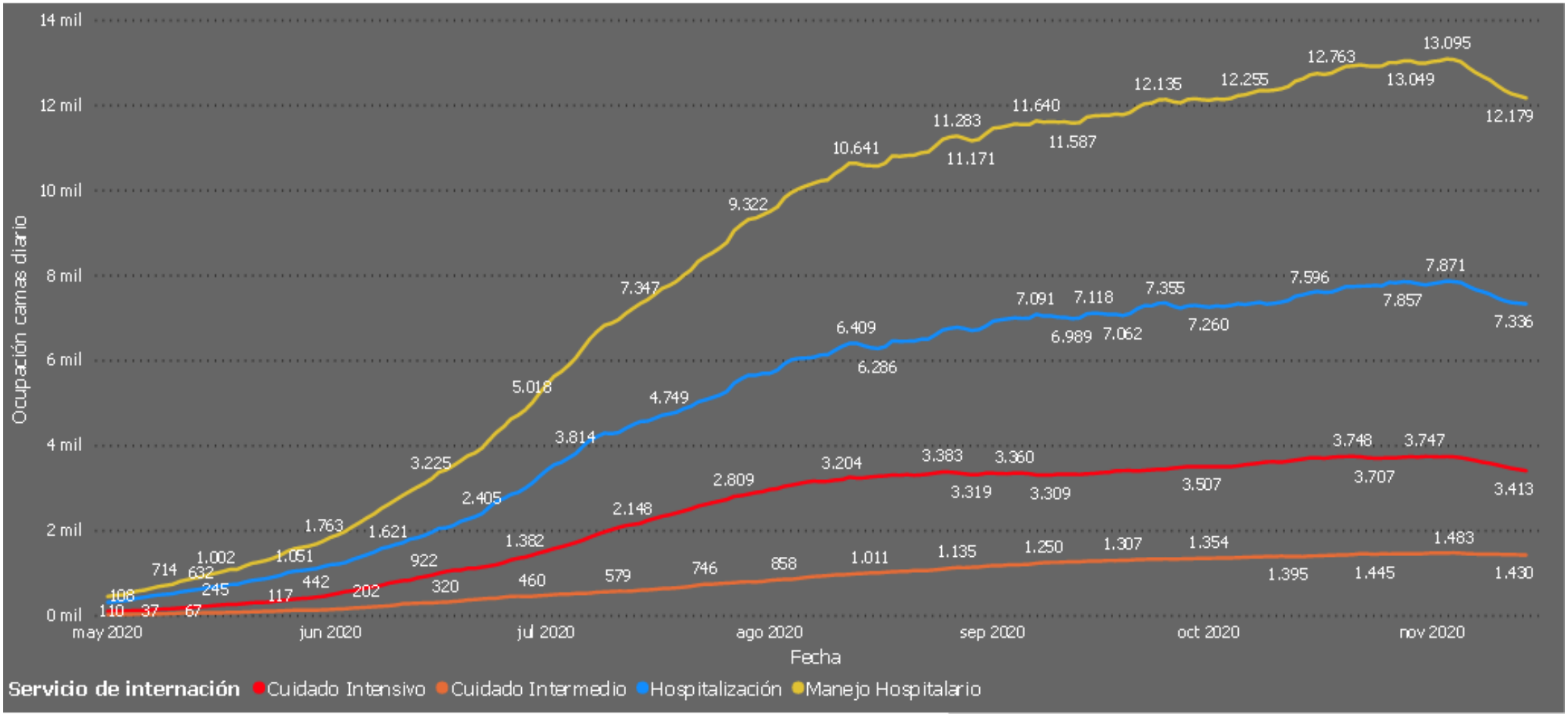

https://app.powerbi.com/view?r=eyJrIjoiMWQ0NzA1OWUtMDE1MS00N2JmLWE2ZmYtMzE0ZWQxZjYzZDUwIiwidCI6ImJmYjdlMTNhLTdmYjctNDAxNi04MzBjLWQzNzE2ZThkZDhiOCJ9&pageName=ReportSection

Ecuador

SITUACIÓN NACIONAL POR COVID-19
INFOGRAFÍA N°262
Inicio 29/02/2020- Corte 15/11/2020 08:00

EL GOBIERNO DE TODOS

180.295
Casos confirmados con pruebas PCR

160.639
*Pacientes recuperados

*89,10% pacientes recuperados respecto a confirmados PCR
Los pacientes recuperados son aquellos que han sido ingresado al sistema de vigilancia con al menos una prueba RT-PCR positivo, han pasado al menos 29 días desde la fecha de inicio de síntomas y están vivos. Este indicador se mostrará acumulado semanalmente cada domingo.

*Detalle de fallecidos

Confirmados	Probables	Total
8.669	4.339	13.008

***Fallecidos por Covid-19:** corresponde a los fallecidos confirmados con una prueba RT-PCR positiva , fallecidos probables que son las personas con síntomas, otras pruebas de laboratorio o imagen relacionados a Covid-19, sin una prueba RT-PCR.

366.324
Total casos descartados

22.393
Casos con alta hospitalaria

504
Hospitalizados estables

354
Hospitalizados pronóstico reservado

Se han tomado **596.203 muestras** para RT-PCR.

Este indicador, de actualización diaria, reporta el números acumulado de las muestras tomadas para la realización de la prueba RT-PCR en los laboratorios autorizados en Ecuador. Cabe indicar que puede existir más de una muestra por persona durante el proceso diagnóstico.

Provincia	Confirmados por RT-PCR	Fallecidos confirmados por RT-PCR	Fallecidos probables
Azuay	11.098	199	75
Bolívar	2.216	66	12
Cañar	2.222	85	6
Carchi	3.158	106	1
Chimborazo	2.655	329	119
Cotopaxi	4.788	288	63
El Oro	6.870	502	186
Esmeraldas	4.518	221	52
Galápagos	233	1	1
Guayas	23.227	1.751	1.652
Imbabura	5.077	175	7
Loja	6.691	233	46
Los Ríos	4.205	345	238
Manabí	12.052	1.140	1.042
Morona Santiago	3.143	22	0
Napo	1.475	74	2
Orellana	2.038	53	17
Pastaza	2.308	60	15
Pichincha	64.320	1.857	248
Santa Elena	1.861	368	274
Sto. Domingo Tsáchilas	5.403	365	196
Sucumbíos	2.832	94	2
Tungurahua	6.315	282	224
Zamora Chinchipe	1.595	53	1
Total general	180.295	8.669	4.339

A fin de facilitar la lectura del indicador "casos fallecidos" y proporcionar la información desagregada por provincias se desglosa el número de fallecidos con Covid-19 confirmados por una prueba RT-PCR y los fallecidos probables.

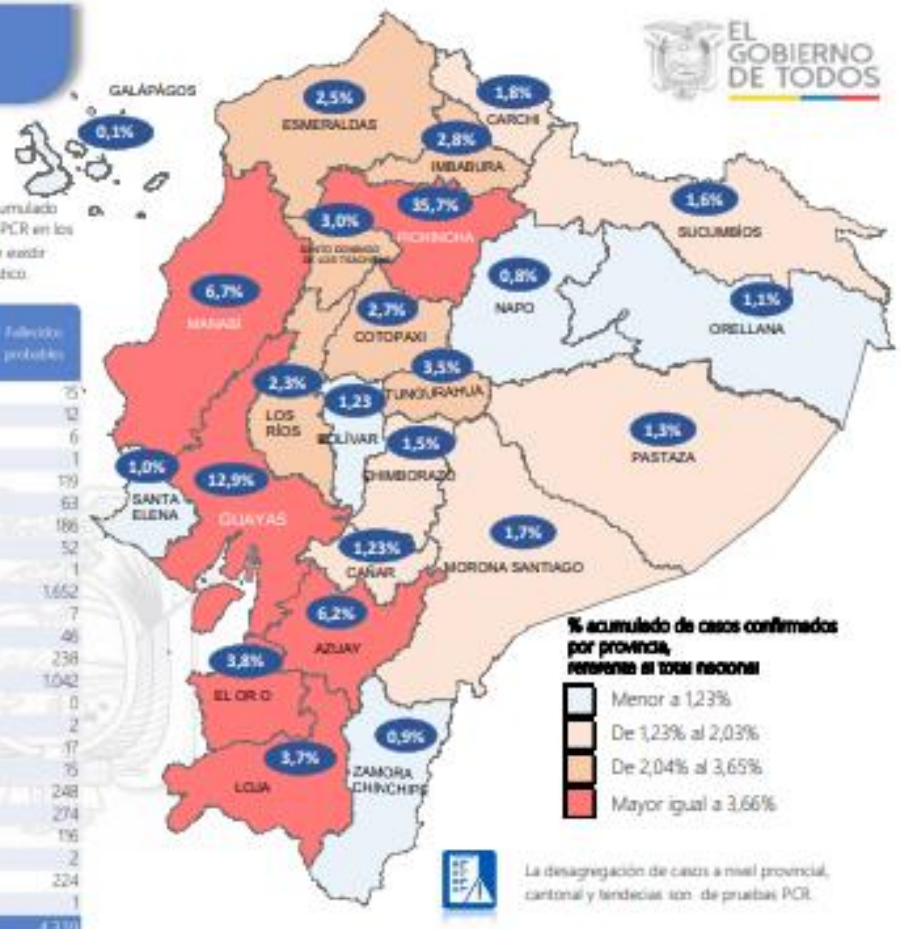

La desagregación de casos a nivel provincial, cantonal y tendencias son de pruebas PCR.

Llamadas 171 relacionadas a Covid-19	Teleconsulta	Atenciones en establecimientos de salud - MSP	Seguimiento telefónico	Seguimiento en domicilio
866.621	116.013	19.684	341.609	79.354

- Llamadas al 171 relacionadas a Covid-19: número de llamadas (acumuladas) atendidas por la plataforma 171 relacionadas a Covid-19
- Teleconsulta: ciudadanos atendidos a través del APP SALUDEC y por un médico del 171.
- Atenciones en establecimientos de salud del MSP: citas agendadas a través del 171 en establecimientos del primer nivel de atención.
- Seguimiento telefónico: llamadas a pacientes con diagnóstico confirmado, seguidos vía telefónica en primer nivel, por un profesional del MSP.
- Seguimiento en domicilio: visitas domiciliarias a pacientes con diagnóstico confirmado, desde el primer nivel de atención, por un profesional del MSP.

Casos confirmados por grupo etario

Casos confirmados por sexo

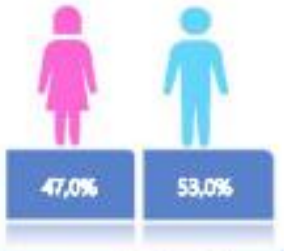

Fuente: **Ministerio de Salud Pública**

@Salud_Ec SaludEcuador

Página 1/5

https://www.gestionderiesgos.gob.ec/informes-de-situacion-covid-19-desde-el-13-de-marzo-del-2020/

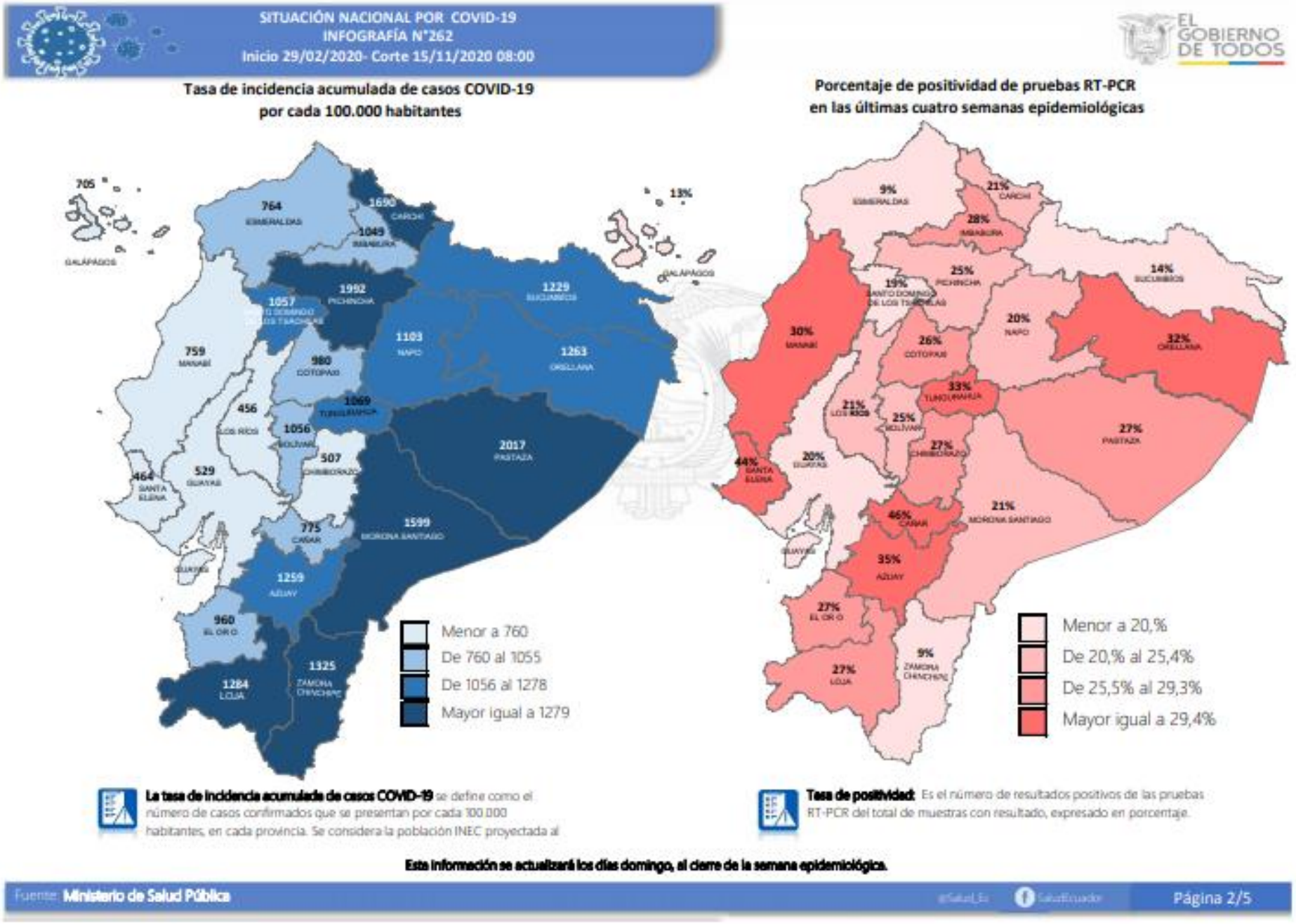

https://www.gestionderiesgos.gob.ec/informes-de-situacion-covid-19-desde-el-13-de-marzo-del-2020/

Perú

Casos confirmados de COVID-19, según fecha de inicio de síntomas, Perú 2020

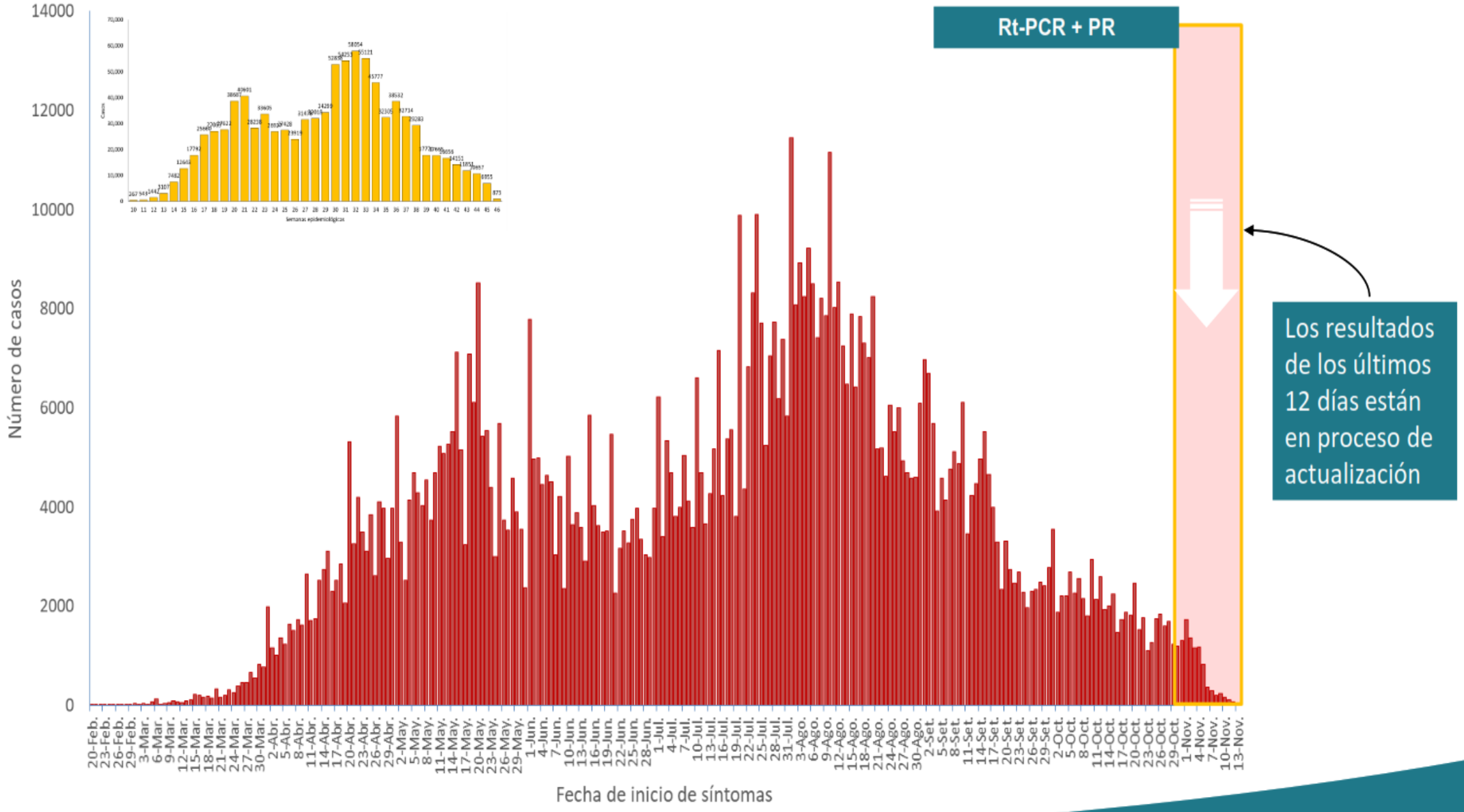

El Perú Primero

Tendencia de tasas de ataque de COVID-19, Perú 2020

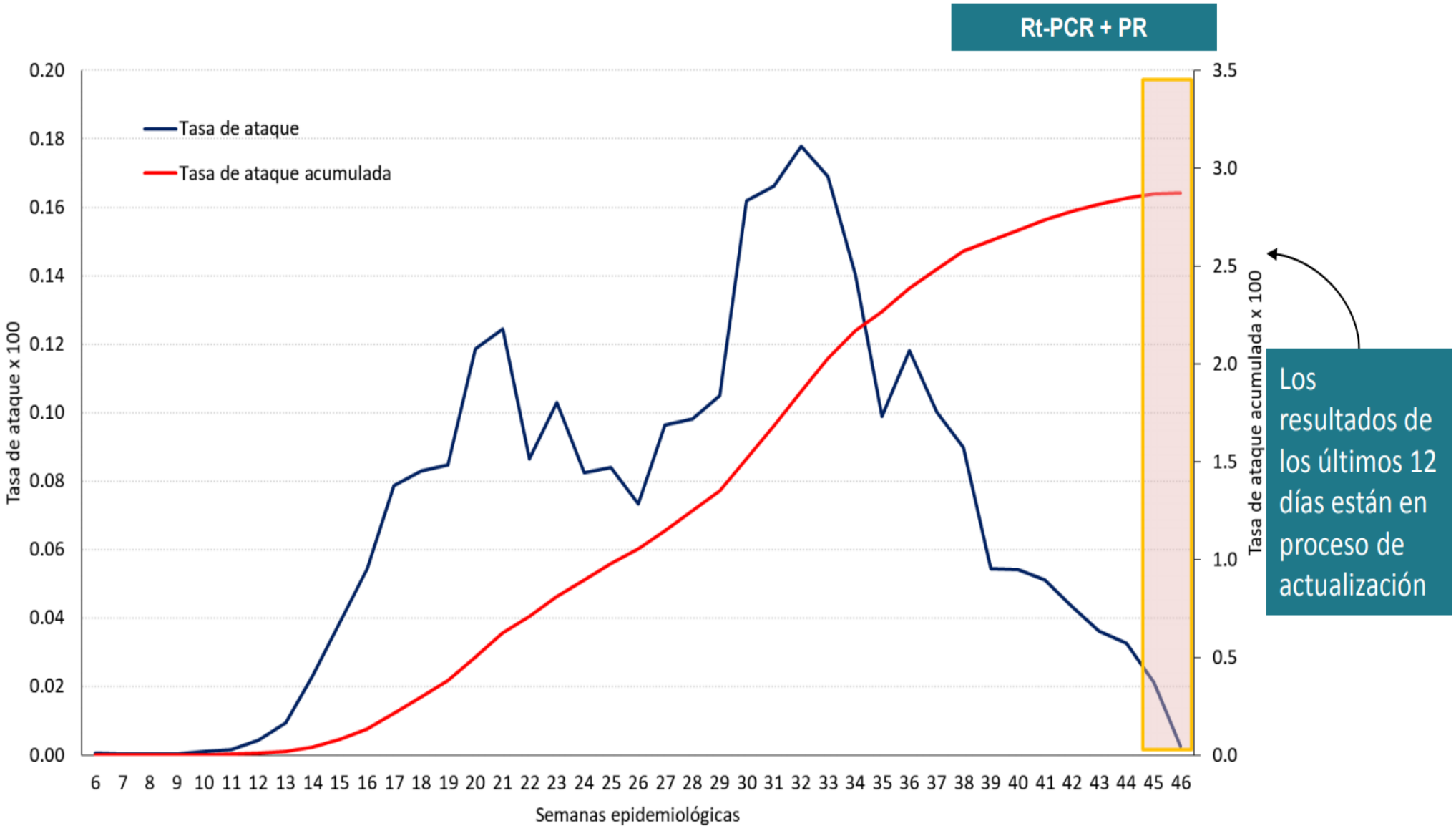

Tendencia de tasas de ataque COVID-19, por Macrorregiones, Perú 2020

Rt-PCR + PR

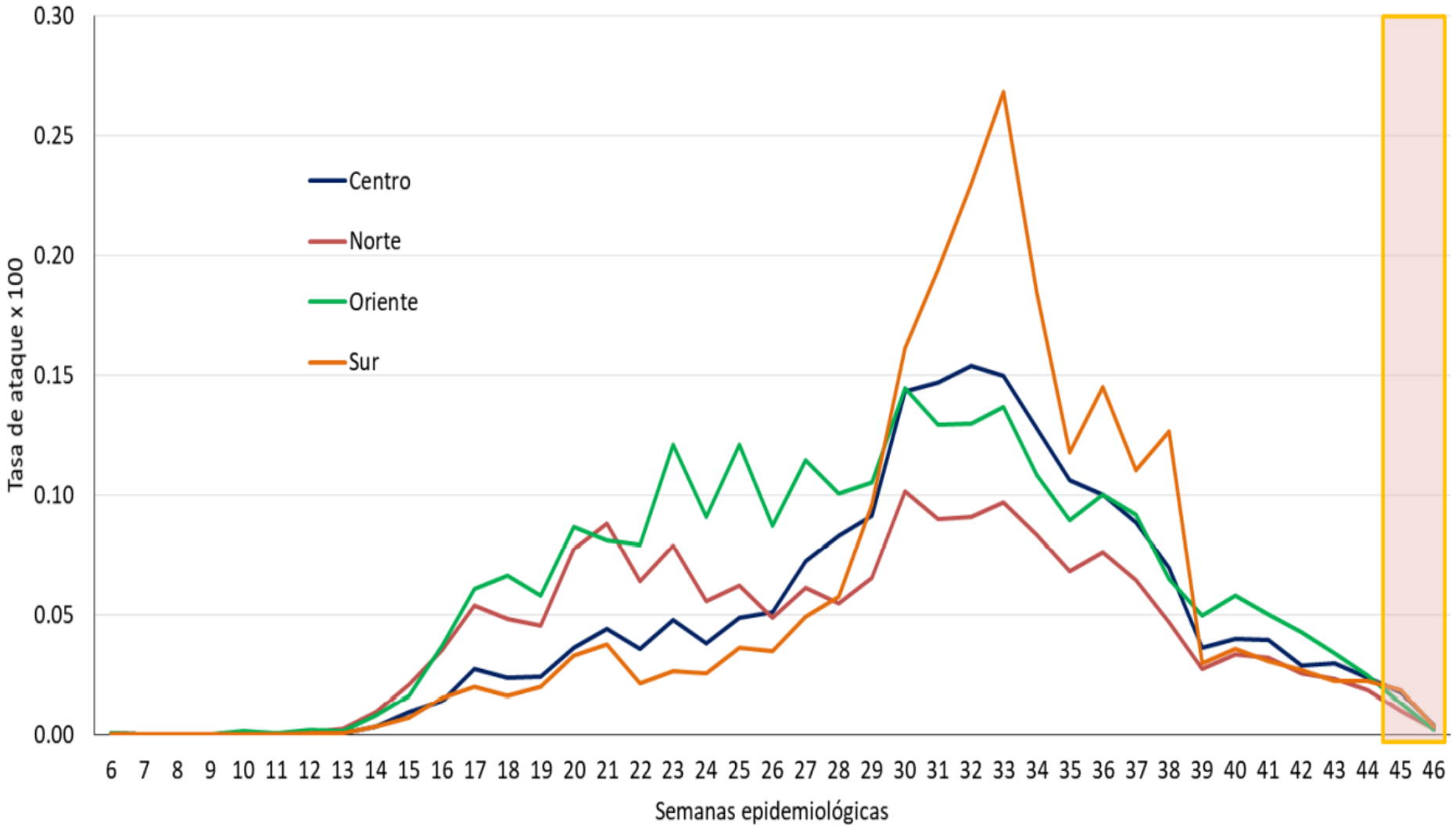

Los resultados de los últimos 12 días están en proceso de actualización

Tendencia de las defunciones confirmadas por COVID-19 según Regiones Naturales 14 de noviembre 2020

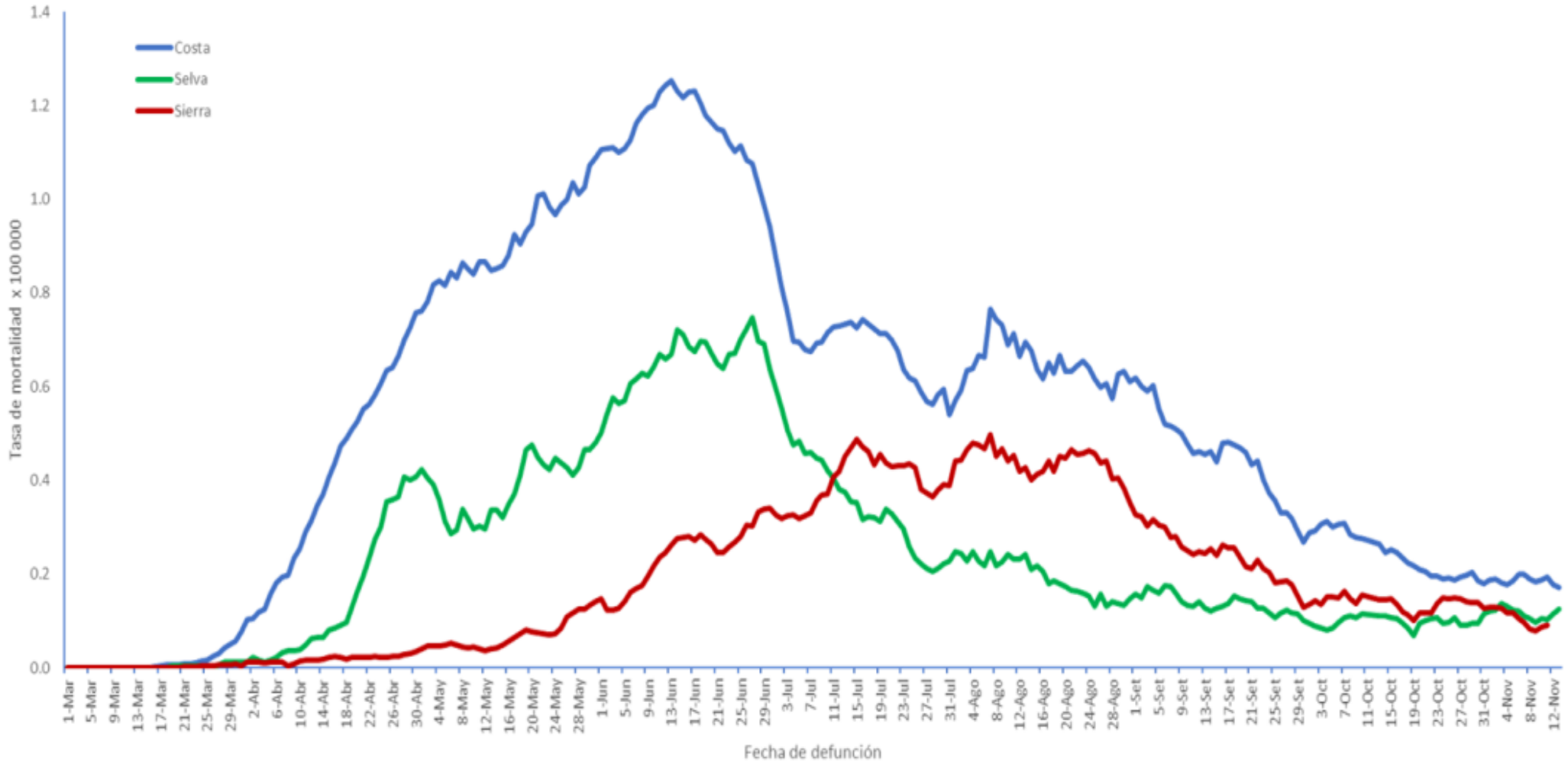

Fuente: Sistema de Vigilancia Noti – Sistema de Defunciones SINADEF - MINSA
Elaborado por Centro Nacional de Epidemiología, Prevención y Control de Enfermedades - MINSA

EL PERÚ PRIMERO

Letalidad según etapas de vida, COVID-19, Perú 2020

Etapa de vida	Confirmados	Defunciones	Letalidad (%)
Niño (0 – 11 años)	35,402	122	0.34
Adolescente (12 – 17 años)	26,306	58	0.22
Joven (18 – 29 años)	179,540	360	0.20
Adulto (30 – 59 años)	531,085	10,053	1.89
Adulto mayor (60 a más años)	164,678	24,638	14.96
Total	**937,011**	**35,231**	**3.76**

La letalidad en adultos mayores es 8 veces la de los adultos

Porcentaje de Positividad de muestras procesadas según semanas COVID 19
Perú 2020

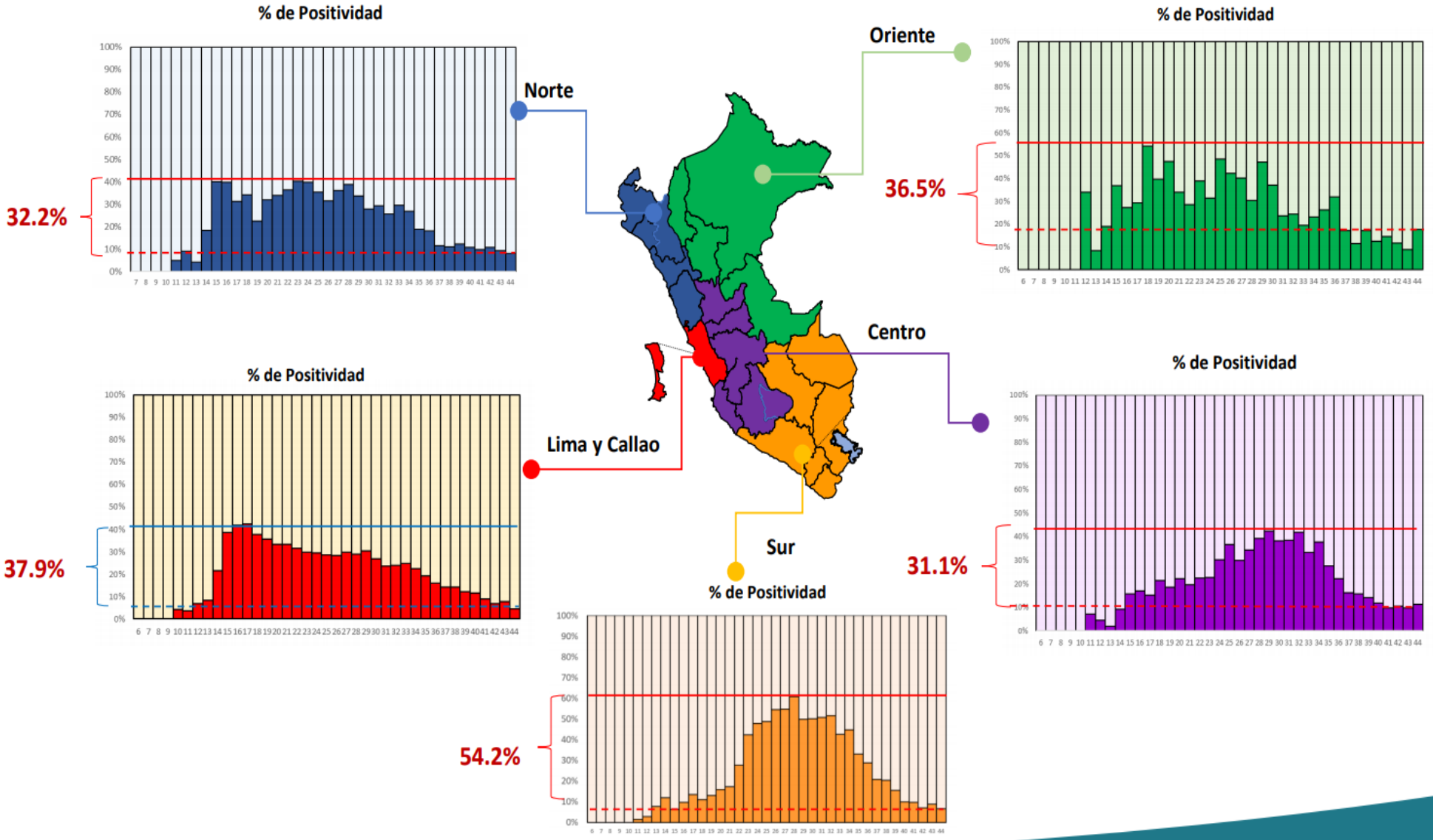

EL PERÚ PRIMERO

Sala COVID Peru 14-....pdf
Mostrar tod

Porcentaje de disponibilidad de cama UCI con ventiladores por Institución. 15-11-2020

Institución	En Uso	%	Disponible	%	Total
FFAA y PNP	31	53	28	47	59
GOBIERNO REGIONAL	179	51	170	49	349
MINSA	236	82	52	18	288
PRIVADO	86	54	72	46	158
ESSALUD	459	72	176	28	635
TOTAL	991	67	498	33	1,489

Ministerio de Salud de Perú

Casos totales: 937,011	Muertes totales: 35,231	Total recuperados: 863,120
Total Casos/ 1 millón de habitantes: 28,272	Muertes /1 millón de habitantes: 1,063	

País	PCR (1)	Prueba rápida (1)	Total casos (1)	Fallecidos	Letalidad (%)
PERÚ	208.364	726.535	934.899	35.177	3,76 %
LA LIBERTAD	4.036	20.057	24.093	2.332	6,84 %
LAMBAYEQUE	2.547	26.160	29.707	1.807	6,08 %
ICA	3.644	26.828	30.472	1.696	5,57 %
PIURA	1.240	38.296	39.535	2.057	5,20 %
ANCASH	4.538	23.153	27.691	1.392	5,03 %
CALLAO	9.485	29.712	39.197	1.874	4,78 %
LIMA REGIÓN	6.442	24.652	31.094	1.469	4,72 %
LORETO	3.240	20.099	23.339	979	4,19 %
LIMA METROPOLITANA	137.108	251.277	388.385	14.332	3,69 %
TUMBES	700	8.116	8.816	323	3,66 %
JUNIN	2.625	21.792	24.417	874	3,58 %
SAN MARTIN	3.073	19.709	22.782	748	3,28 %
AREQUIPA	6.092	39.380	45.472	1.492	3,28 %
AYACUCHO	2.427	11.568	13.995	343	2,45 %
HUANUCO	1.507	16.897	18.404	437	2,37 %
CAJAMARCA	3.310	19.721	23.031	546	2,37 %
APURIMAC	1.092	5.094	6.186	126	2,04 %
CUSCO	6.252	16.964	23.216	470	2,02 %
PUNO	1.213	16.649	17.862	357	2,00 %
PASCO	324	5.692	6.016	118	1,96 %
MOQUEGUA	450	14.372	14.822	285	1,92 %
UCAYALI	1.050	17.785	18.835	358	1,90 %
TACNA	1.657	11.949	13.606	248	1,82 %
HUANCAVELICA	939	6.546	7.485	130	1,74 %
MADRE DE DIOS	904	8.128	9.032	149	1,65 %
AMAZONAS	1.470	15.950	17.420	236	1,35 %

País	Muestras	Confirmado (1)	% de Positividad
PERÚ	4.784.978	934.899	19,54 %
LORETO	68.194	23.339	34,22 %
UCAYALI	60.754	18.835	31,00 %
PIURA	154.443	39.535	25,60 %
SAN MARTIN	91.433	22.782	24,92 %
CALLAO	160.141	39.197	24,48 %
LAMBAYEQUE	128.964	29.707	23,06 %
TUMBES	38.781	8.816	22,73 %
LIMA REGIÓN	137.412	31.094	22,63 %
MADRE DE DIOS	40.541	9.032	22,28 %
AMAZONAS	79.314	17.420	21,97 %
ICA	143.865	30.472	21,18 %
LA LIBERTAD	165.040	34.093	20,66 %
HUANUCO	94.299	18.404	19,52 %
AYACUCHO	72.208	13.995	19,38 %
PUNO	92.779	17.862	19,25 %
CAJAMARCA	123.296	23.031	18,68 %
ANCASH	148.342	27.691	18,67 %
LIMA METROPOLITANA	2.117.226	388.385	18,34 %
TACNA	76.082	13.606	17,88 %
JUNIN	140.154	24.417	17,42 %
CUSCO	134.842	23.216	17,22 %
AREQUIPA	267.860	45.472	16,98 %
MOQUEGUA	87.427	14.822	16,95 %
PASCO	42.601	6.016	14,12 %
HUANCAVELICA	54.410	7.485	13,76 %
APURIMAC	69.569	6.186	8,86 %

https://covid19.minsa.gob.pe/sala_situacional.asp

República Bolivariana de Venezuela

Casos Positivos	Casos Recuperados	Fallecidos
97.352	92.373	851

Estados más afectados por COVID-19

DISTRITO CAPITAL	20,648casos
MIRANDA	12,294 casos
ZULIA	8,604 casos
TACHIRA	7,480 casos
APURE	5,441 casos
BOLIVAR	3,516 casos

Distribución por edad

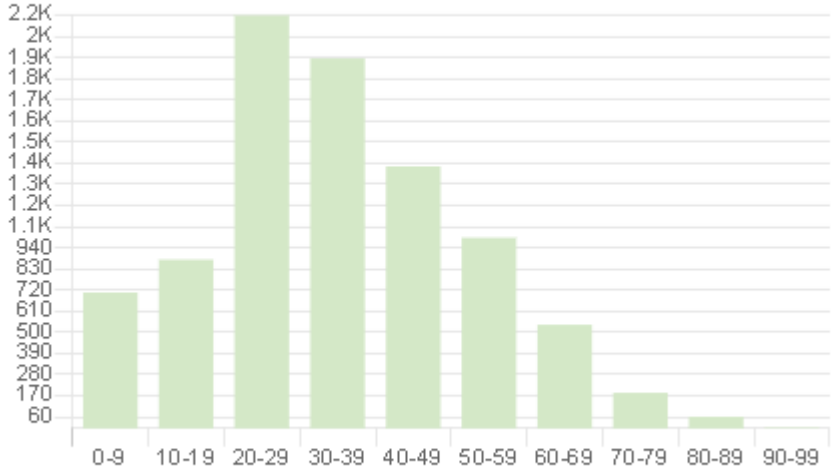

Distribución por sexo

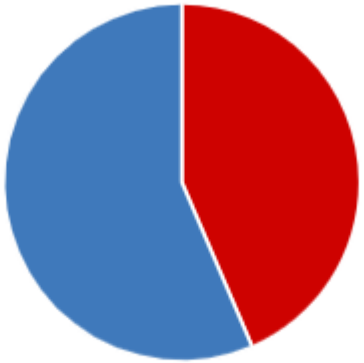

Mujeres: 42,749
Hombres: 54,603

https://covid19.patria.org.ve/estadisticas-venezuela/

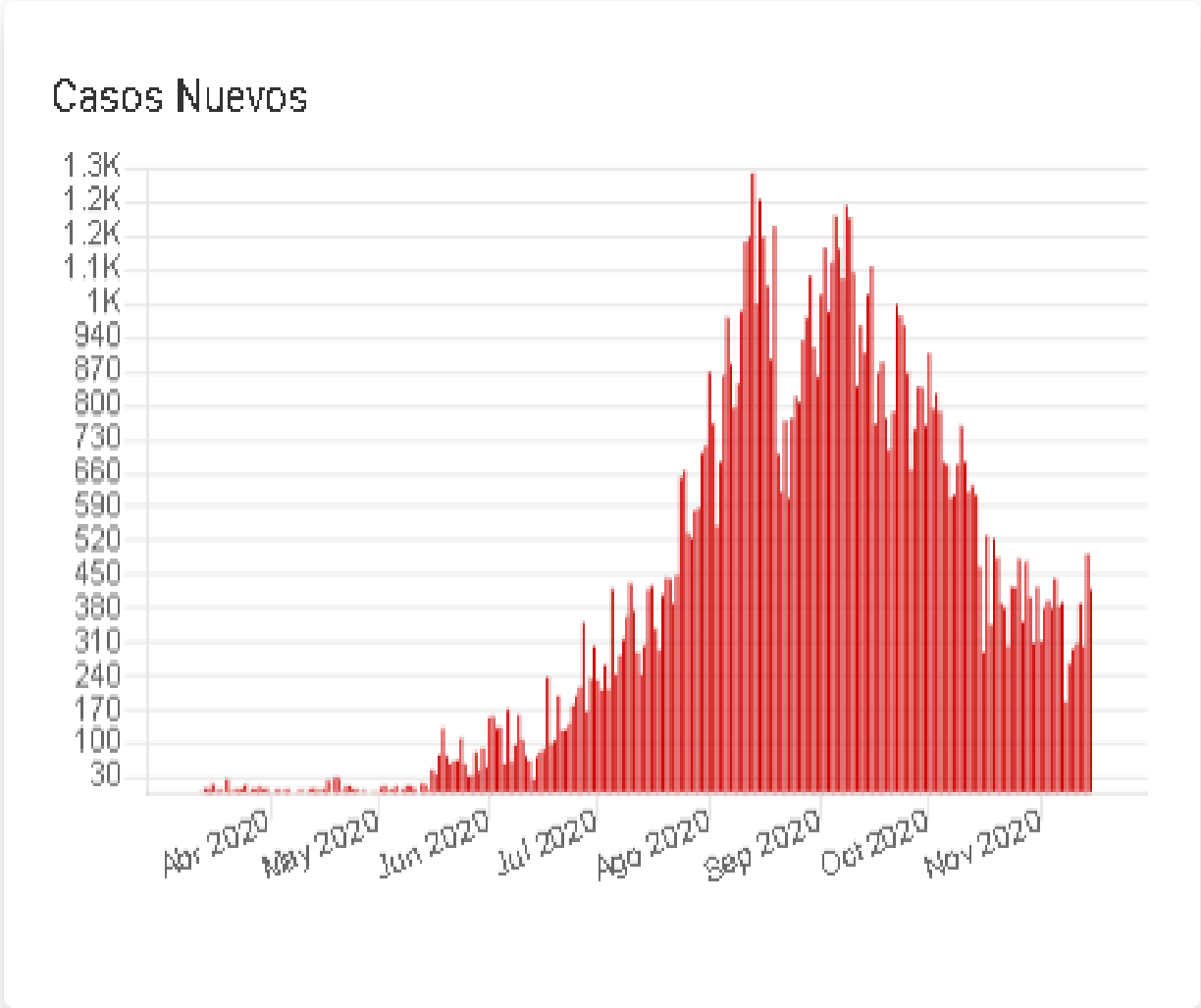

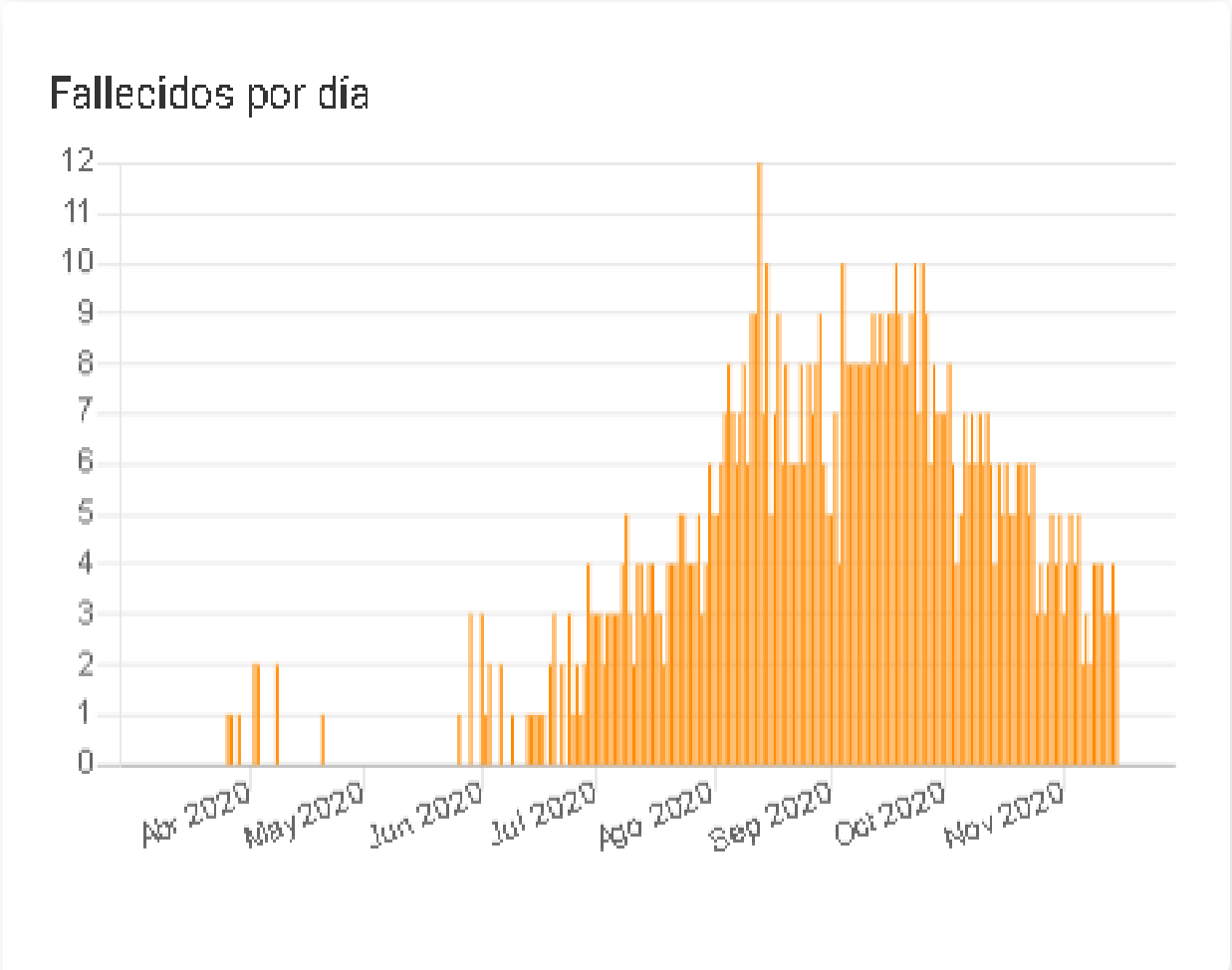

https://exchange.conhu.org.pe/owa/#path=/mail/inbox

Lograr sistemas de salud universales, inclusivos, resilientes y que atiendan a todas las personas en su integridad,
es la base para avanzar en la equidad en salud.