



**Organismo Andino de Salud
Convenio Hipólito Unanue**



SITUACIÓN ACTUAL DE LA PANDEMIA COVID-19 A NIVEL MUNDIAL Y EN LOS PAÍSES ANDINOS

**Luis Beingolea More
Bertha Luz Pineda Restrepo**

Lima, 23 de noviembre de 2020



Casos de COVID-19 a nivel Mundial

23 de noviembre de 2020



Situación de la Pandemia en el mundo al 23-11-2020

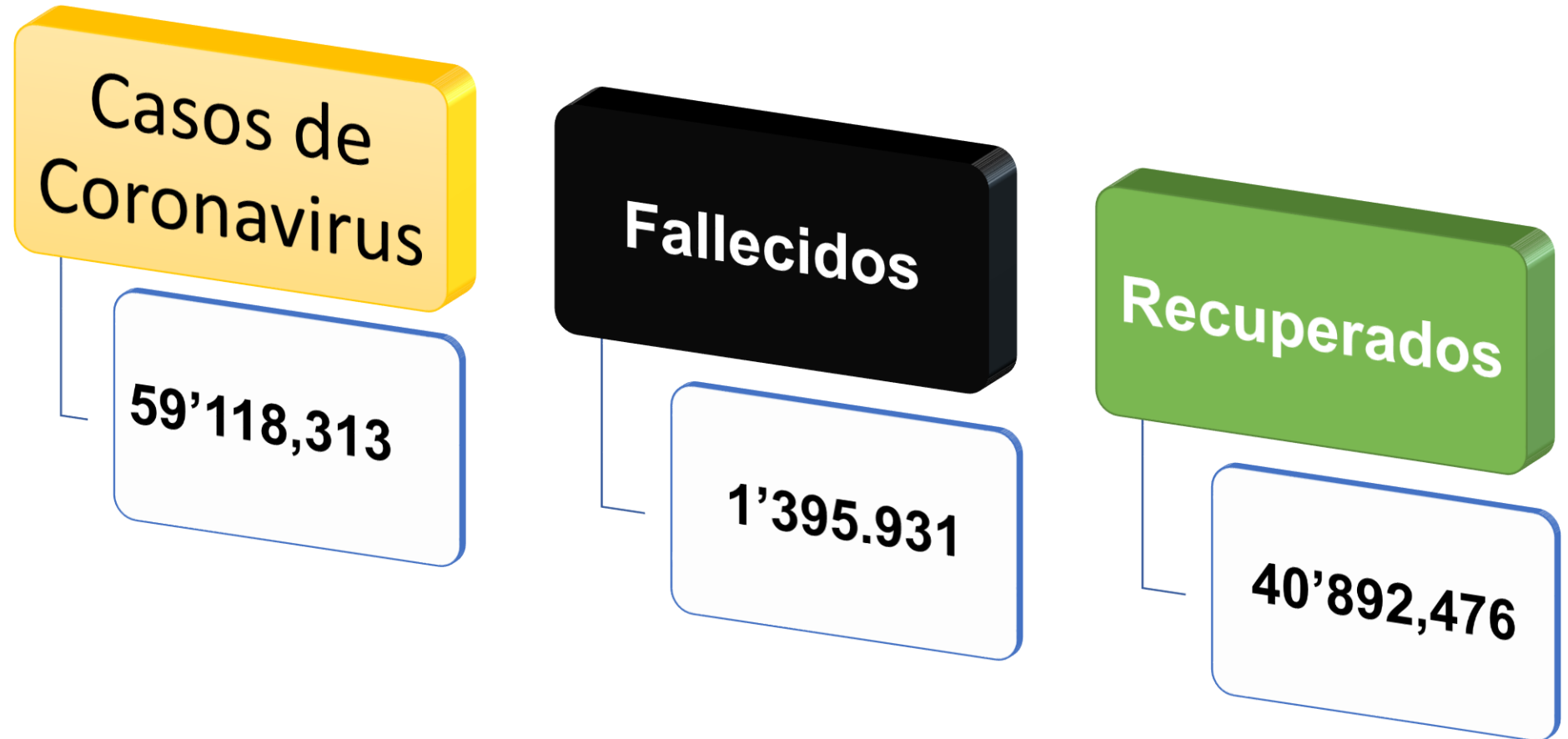



Situación de la Pandemia COVID-19 en el mundo al 23-11-2020

Casos Activos 16,829,906

Pacientes actualmente infectados

16.726.828 (99,4%)

Leves

103.078 (0,6%)

Grave o crítico



Situación de la Pandemia COVID-19 en el mundo al 23-11-2020

Casos Cerrados 42,288,407

Pacientes actualmente infectados

40.892.476 (97%)

Recuperado

1.395.931 (3%)

Muertes



Casos reportados las últimas 24 horas en el mundo. 23-11-2020

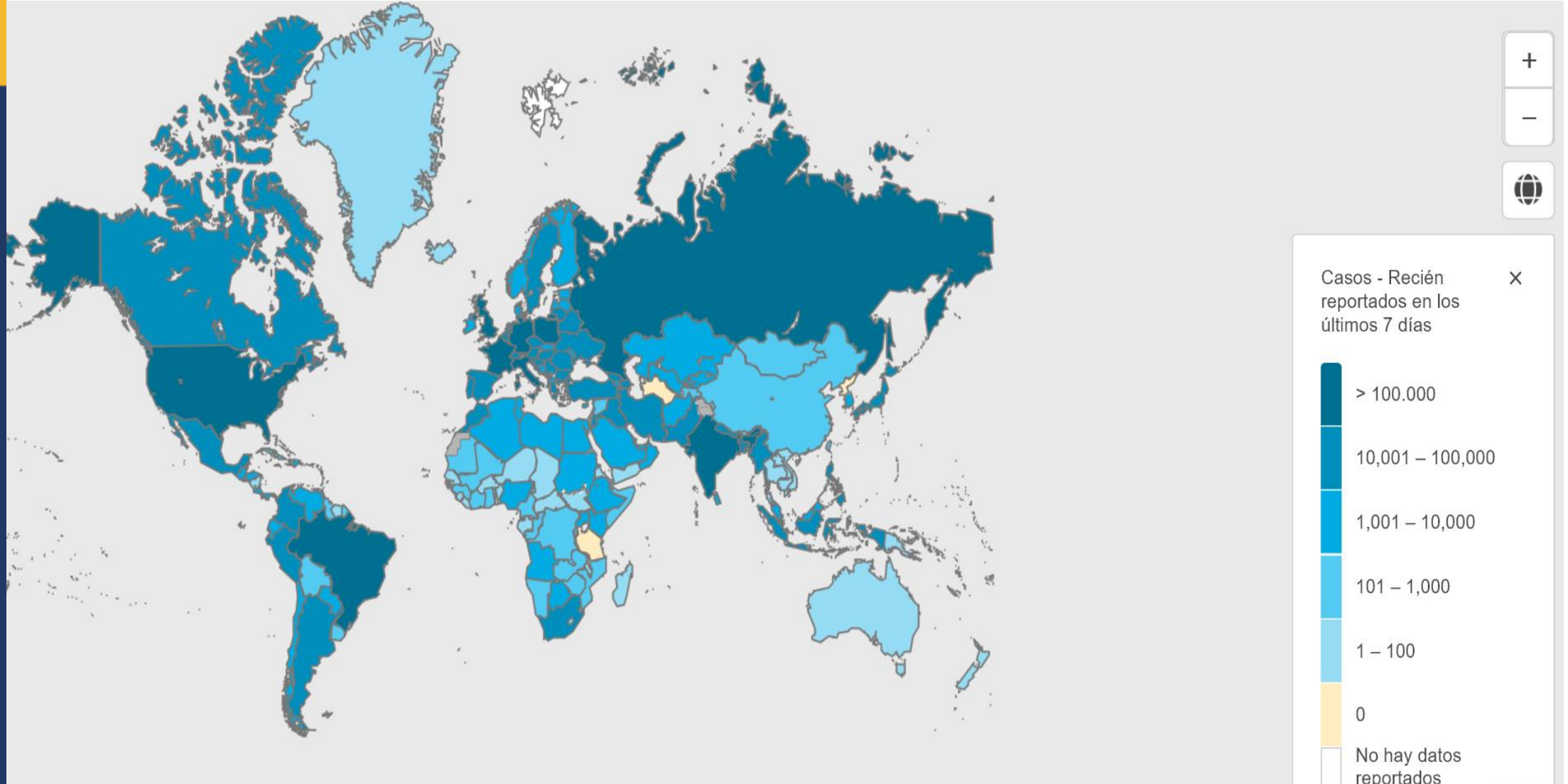



Fallecidos en las últimas 24 horas por COVID-19 en el mundo 23-11-2020

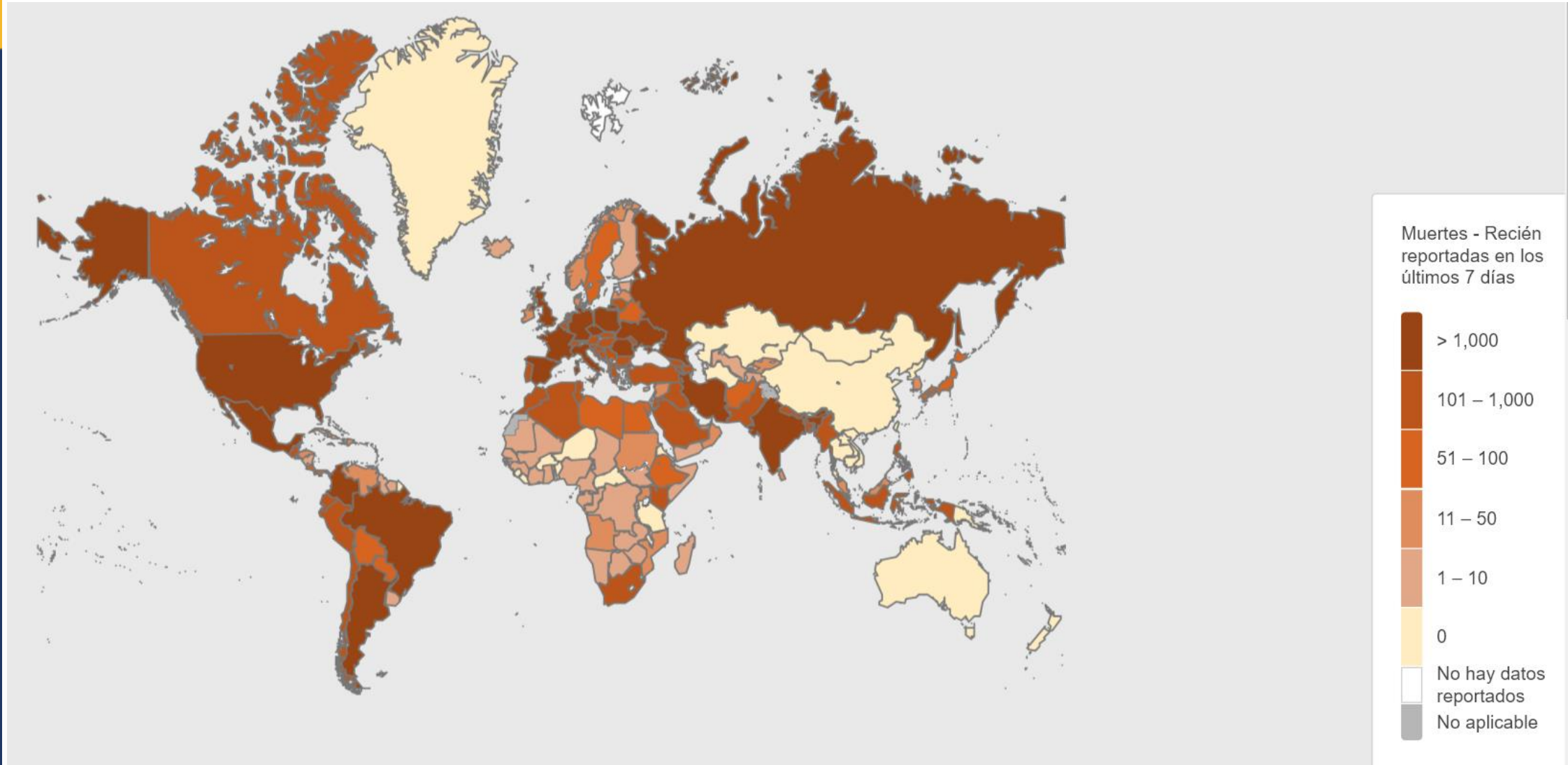



Casos de COVID-19 a nivel Mundial

22 de noviembre de 2020



Casos confirmados y fallecidos por día 22-11-2020 en el mundo (Promedio 7 días)

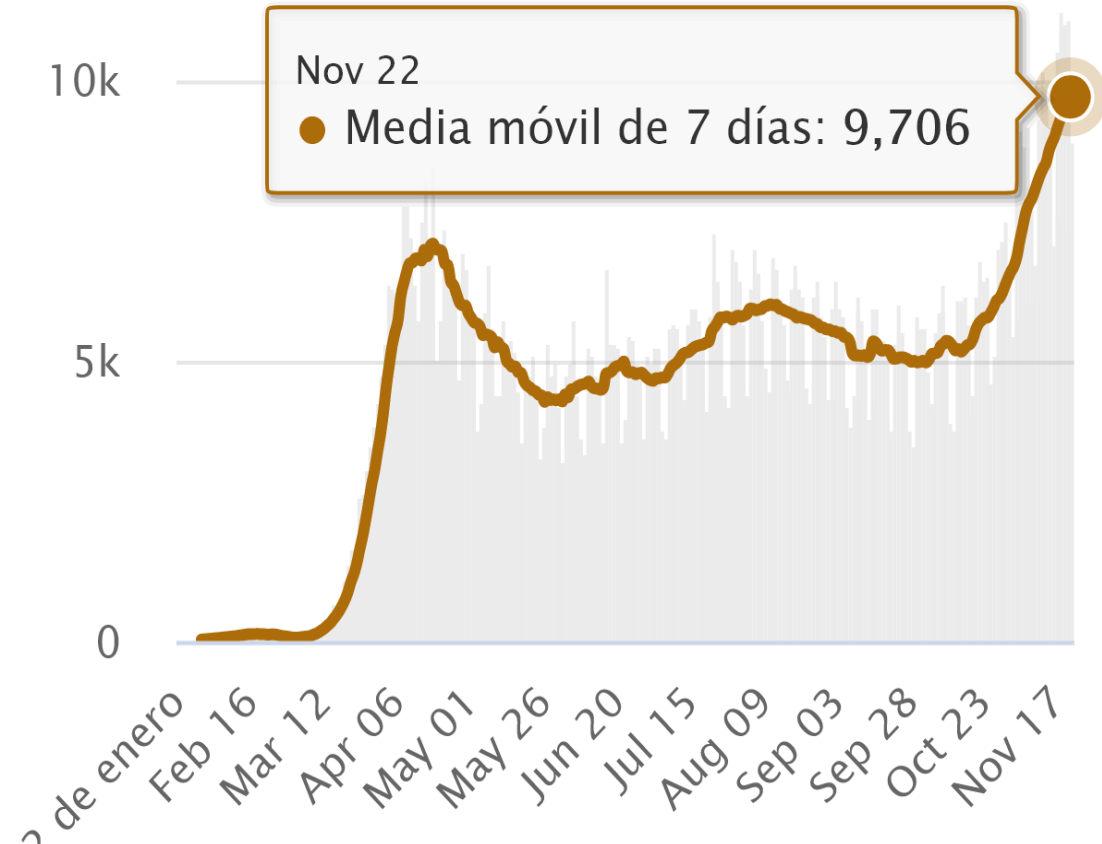
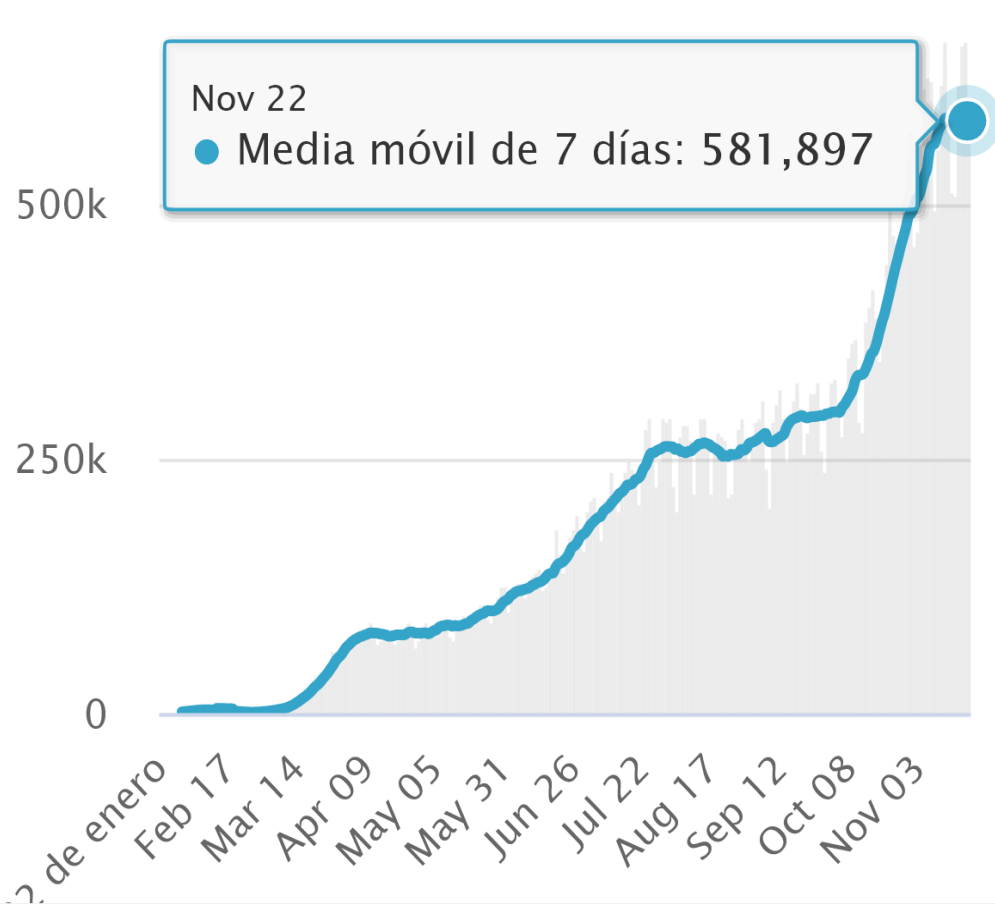



Evolucion de la pandemia de COVID-19 en el mundo al 22-11-2020





Casos confirmados de COVID-19 en el mundo por día al 22-11-2020





Gráfico de nuevos casos y nuevos fallecidos de COVID-19 en el mundo 15-11-2020 (Últimos 7 días).

| Regiones del mundo | Nuevos casos en los últimos 7 días | % | Porcentaje variación caso nuevos últimos 7 días | Casos acumulados | % de Casos acumulados | Nuevos fallecidos en los últimos 7 días | Porcentaje nuevos fallecidos | % de variación de nuevos fallecidos en los últimos 7 días (%) | Fallecidos acumulados | % de fallecidos acumulados |
|-----------------------|------------------------------------|-----|---|------------------|-----------------------|---|------------------------------|---|-----------------------|----------------------------|
| Europa | 1,840,086 | 46 | -10 | 15,047,248 | 28 | 29,043 | 49 | 18 | 341,488 | 26 |
| América | 1,450,998 | 36 | 41 | 22,960,102 | 43 | 19,106 | 32 | 11 | 675,735 | 52 |
| Sud Este Asiático | 373,786 | 9 | -4 | 10,015,731 | 19 | 4,534 | 8 | -12 | 153,860 | 12 |
| Mediterráneo del este | 238,390 | 6 | 11 | 3,545,801 | 7 | 5,747 | 10 | 1 | 90,052 | 7 |
| África | 40,990 | 1 | 22 | 1,398,935 | 3 | 834 | 1 | <1 | 31,450 | 2 |
| Pacífico Oeste | 32,973 | 1 | 5 | 798,170 | 1 | 435 | 1 | 15 | 16,377 | 1 |
| Mundial | 3,977,223 | 100 | 6 | 53,765,987 | 100 | 59,699 | 100 | 11 | 1,308,962 | 100 |

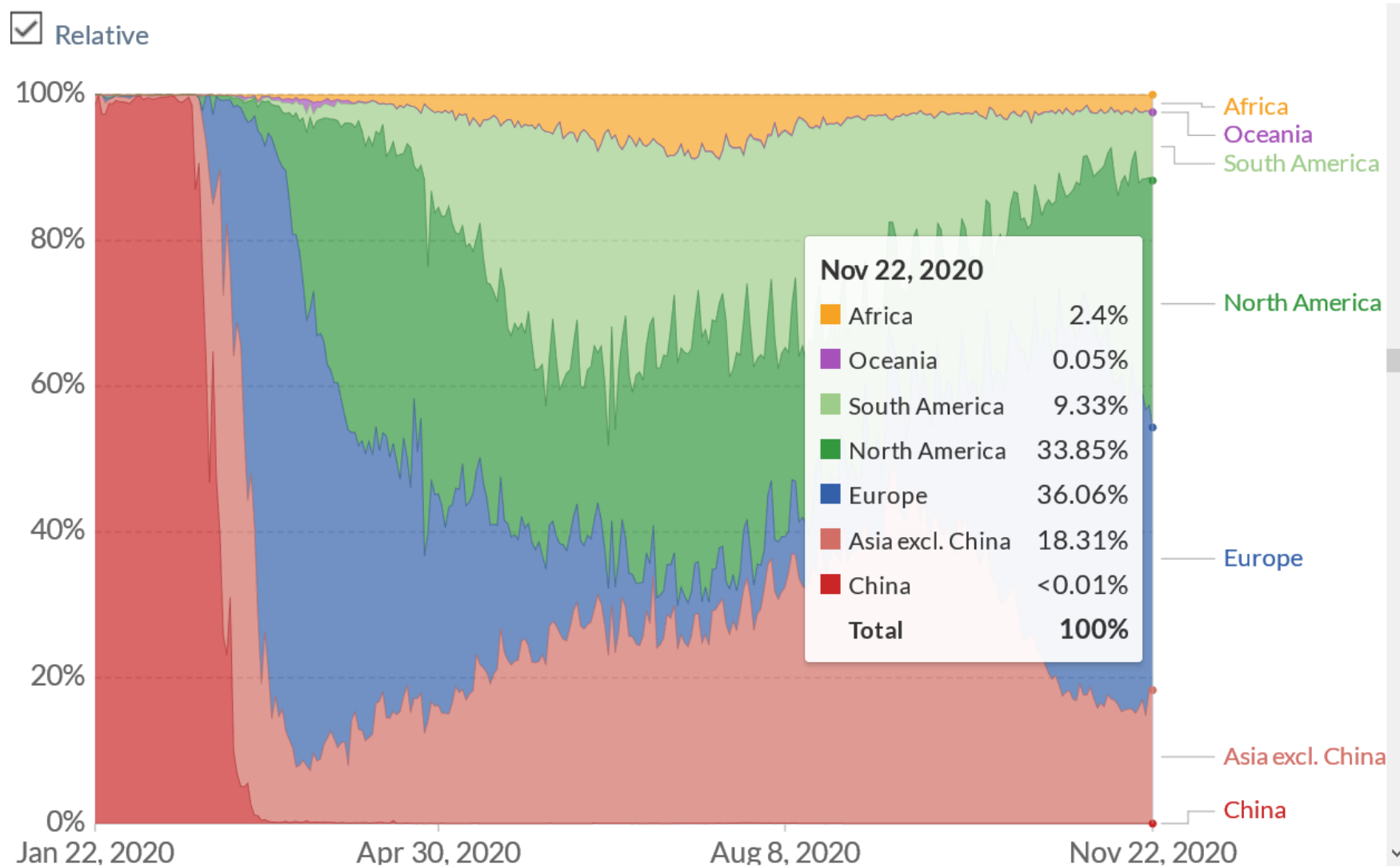

Gráfico de casos confirmados y casos nuevos de COVID-19 en 10 países con mas casos en el mundo. 22-11-2020





Gráfico de fallecidos y nuevos fallecidos de COVID-19 en 10 países con mayor cantidad en el mundo 22-11-2020



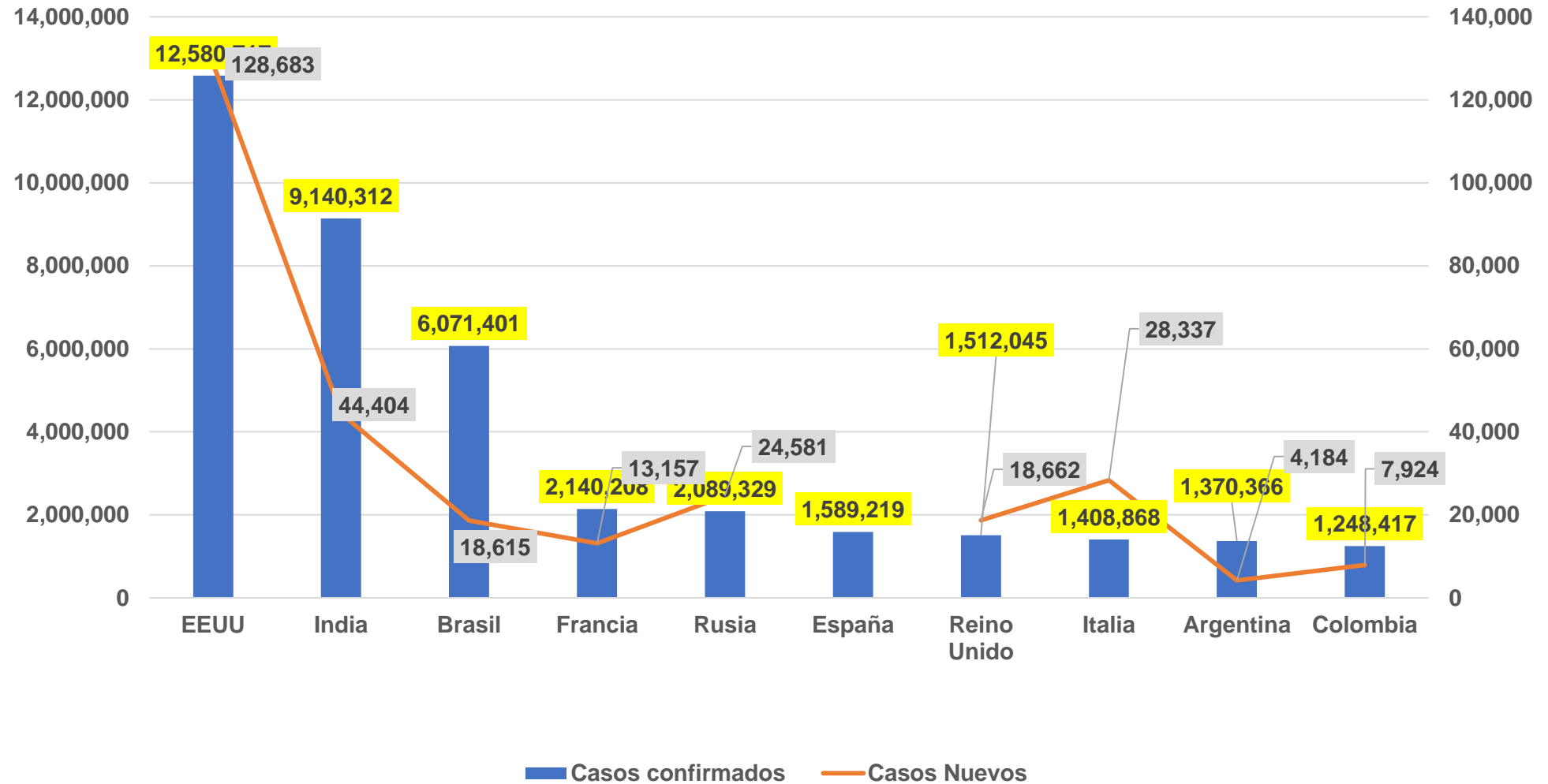

Gráfico de casos por millón y fallecidos por millón de COVID-19 en 10 países con mayor cantidad en el mundo 22-11-2020



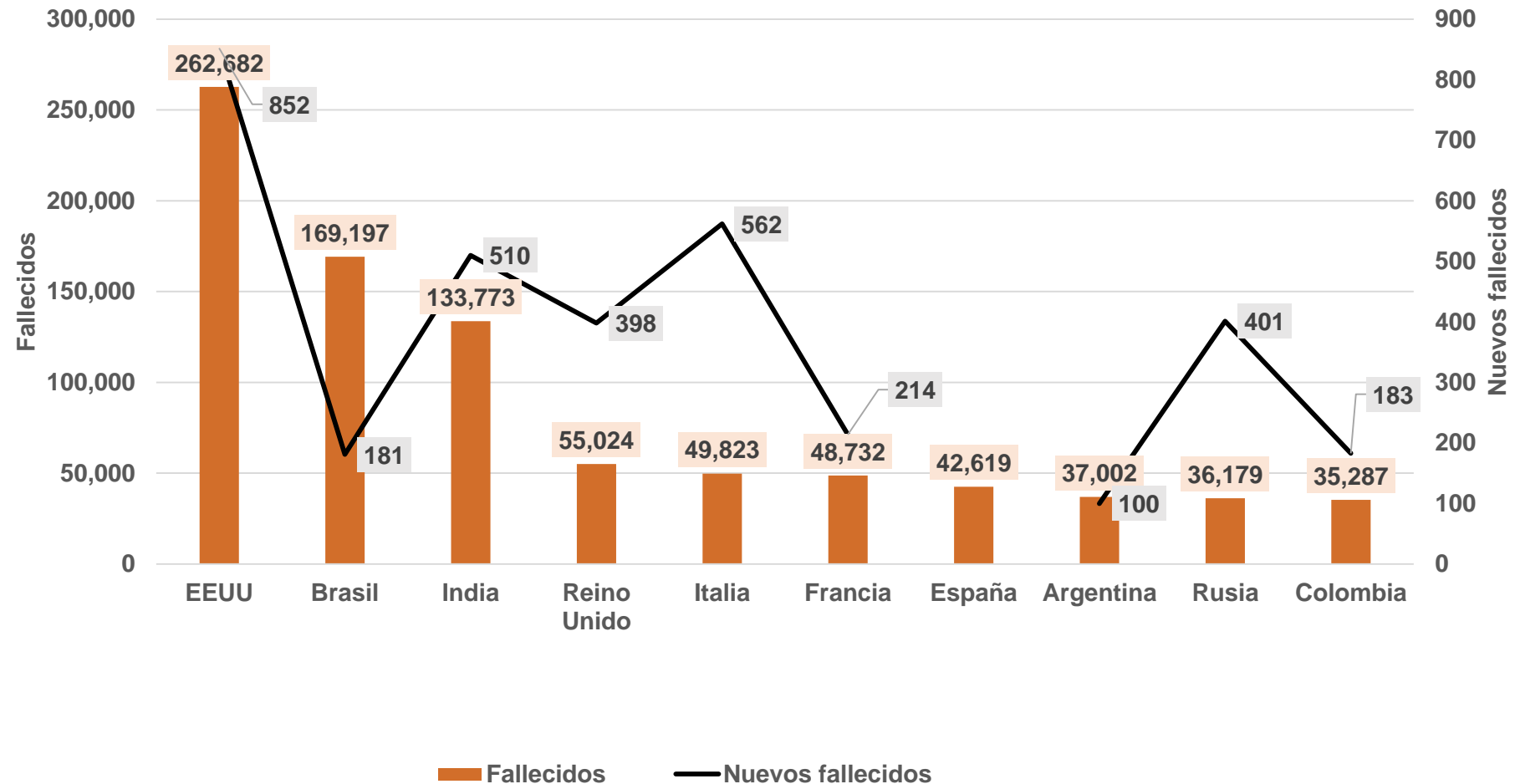
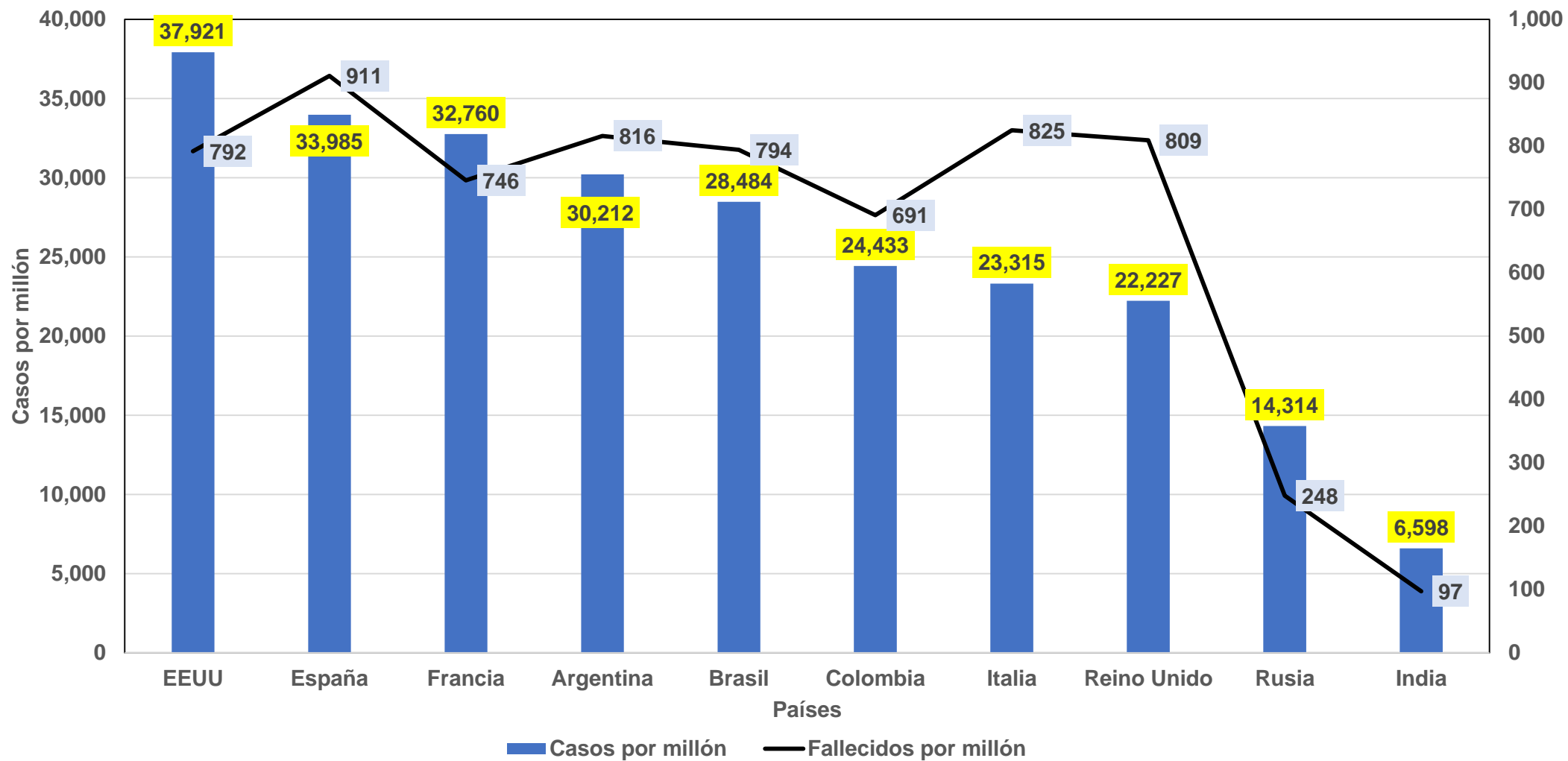

Casos confirmados de COVID-19 por millón hab en el mundo 22-11-2020

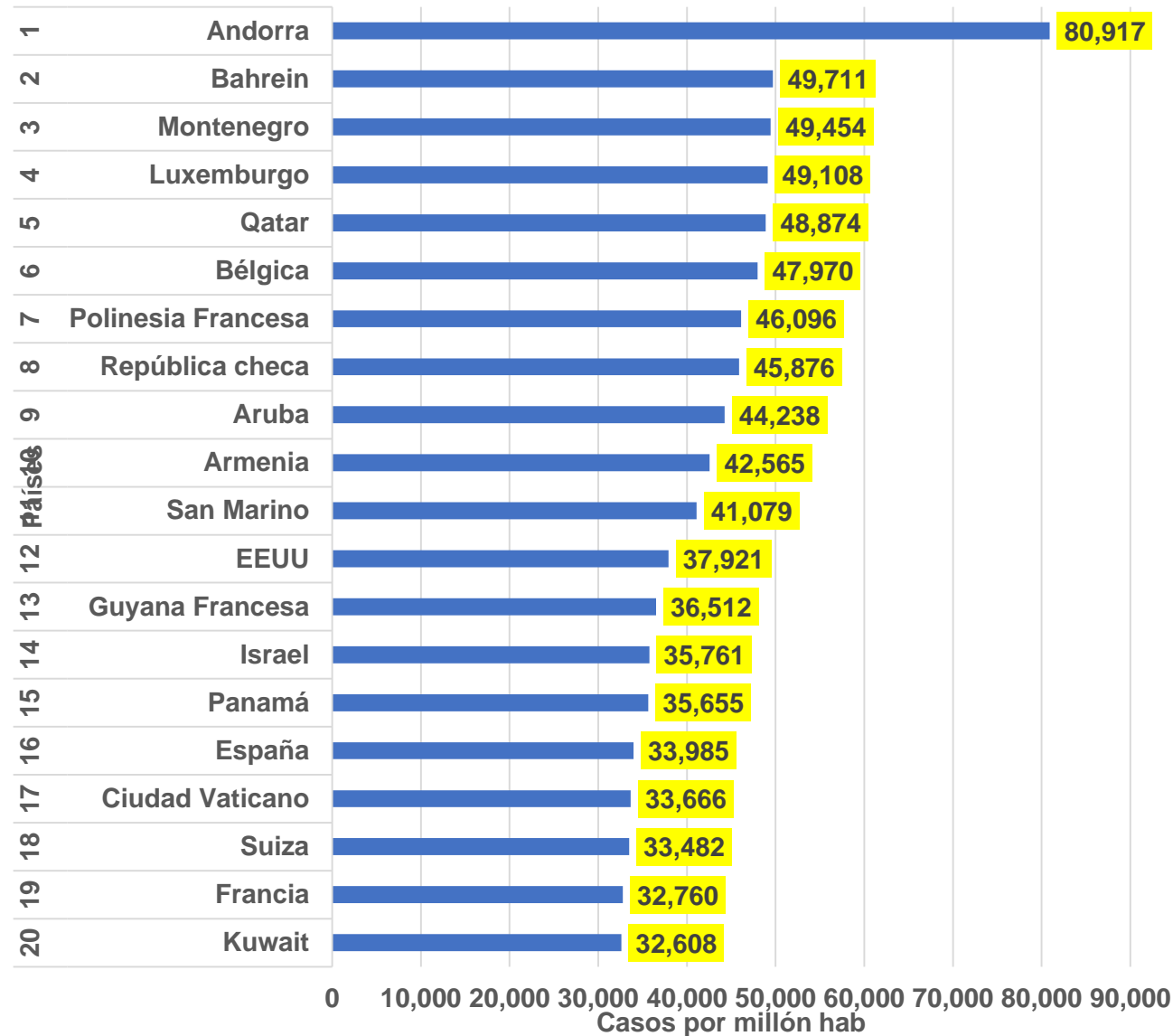

| Nº | Países/Otros | Población |
|----|--------------------|-------------|
| 1 | Andorra | 77,314 |
| 2 | Bahrein | 1,724,059 |
| 3 | Montenegro | 628,097 |
| 4 | Luxemburgo | 629,932 |
| 5 | Qatar | 2,807,805 |
| 6 | Bélgica | 11,609,451 |
| 7 | Polinesia Francesa | 281,545 |
| 8 | República checa | 10,716,810 |
| 9 | Aruba | 106,944 |
| 10 | Armenia | 2,965,426 |
| 11 | San Marino | 33,959 |
| 12 | EEUU | 331,764,517 |
| 13 | Guyana Francesa | 301,655 |
| 14 | Israel | 9,197,590 |
| 15 | Panamá | 4,341,153 |
| 16 | España | 46,761,925 |
| 17 | Ciudad Vaticano | 802 |
| 18 | Suiza | 8,679,429 |
| 19 | Francia | 65,330,409 |
| 20 | Kuwait | 4,295,131 |



Fallecidos de COVID-19 por millón habs en el mundo

22-11-2020

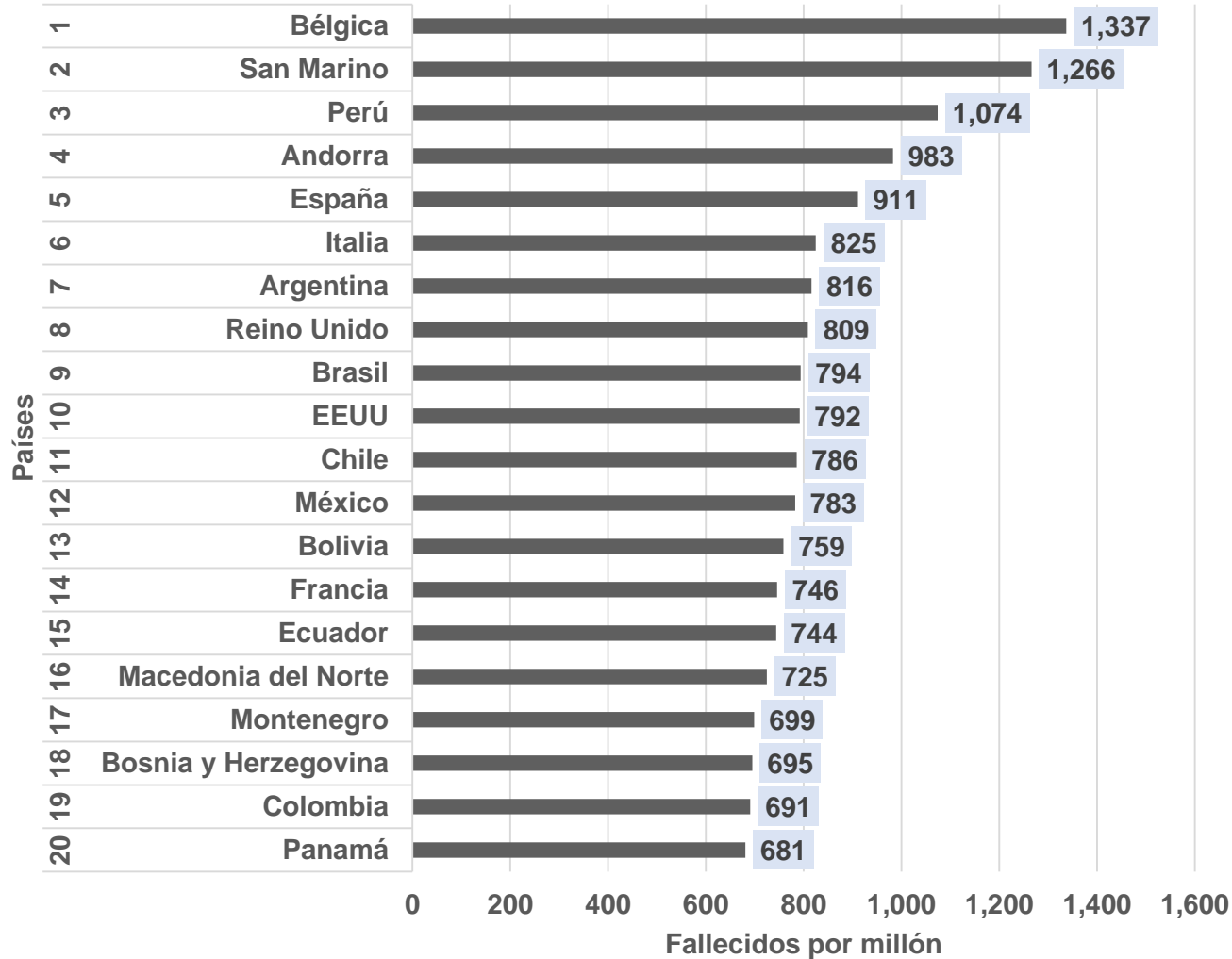

| Nº | Países/Otros | Población |
|----|----------------------|-------------|
| 1 | Bélgica | 11,609,451 |
| 2 | San Marino | 33,959 |
| 3 | Perú | 33,150,631 |
| 4 | Andorra | 77,314 |
| 5 | España | 46,761,925 |
| 6 | Italia | 60,426,678 |
| 7 | Argentina | 45,358,011 |
| 8 | Reino Unido | 68,026,070 |
| 9 | Brasil | 213,151,746 |
| 10 | EEUU | 331,764,517 |
| 11 | Chile | 19,180,431 |
| 12 | México | 129,461,935 |
| 13 | Bolivia | 11,735,018 |
| 14 | Francia | 65,330,409 |
| 15 | Ecuador | 17,747,192 |
| 16 | Macedonia del Norte | 2,083,340 |
| 17 | Montenegro | 628,097 |
| 18 | Bosnia y Herzegovina | 3,272,716 |
| 19 | Colombia | 51,094,723 |
| 20 | Panamá | 4,341,153 |



Pruebas y Pruebas por millón en 10 países con más casos de COVID-10 en el mundo. 22-11-2020





Gráfico casos y casos por millón de hab de COVID-19 en Suramérica 22-11-2020



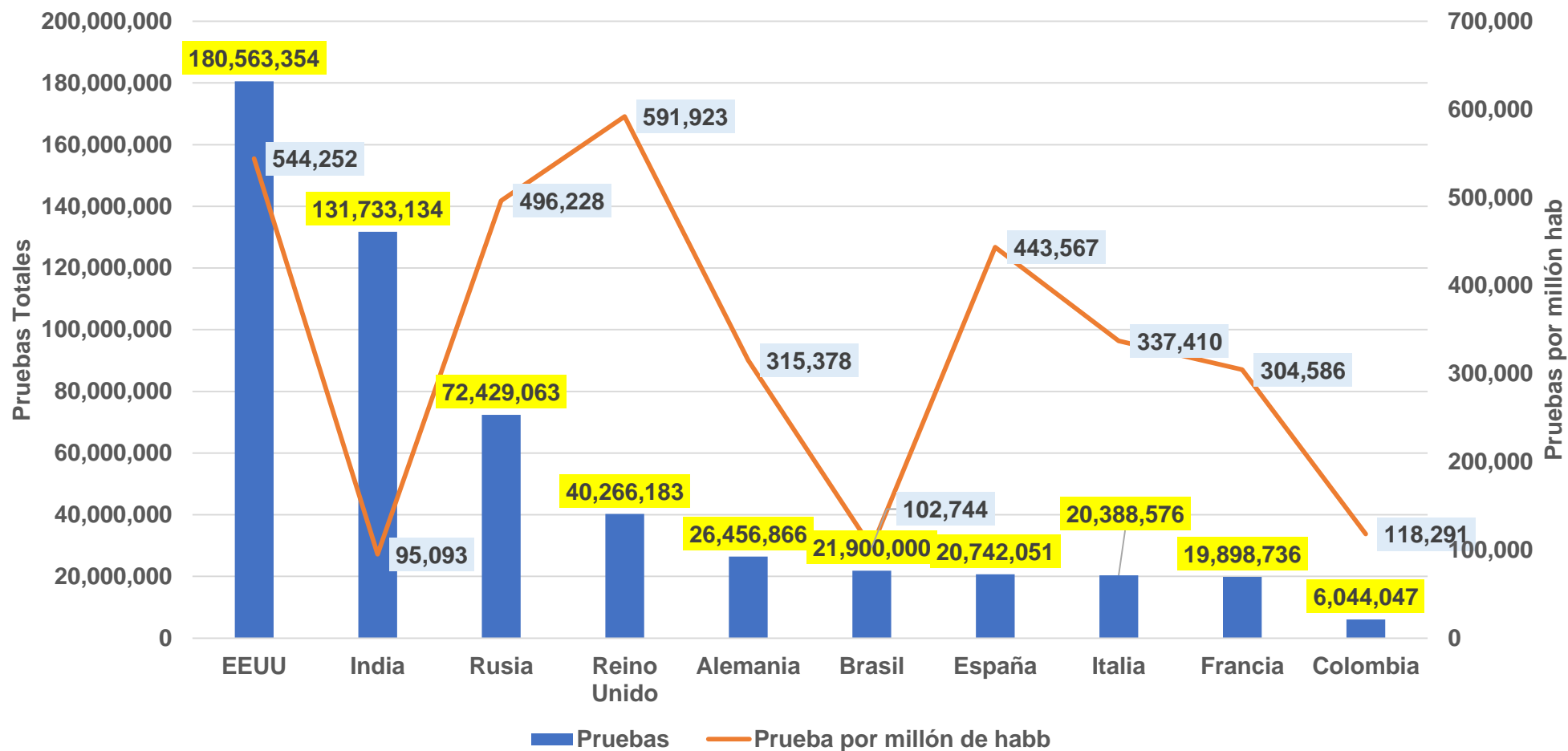

Gráfico fallecidos y fallecidos por millón de hab de COVID-19 en Suramérica 08-11-2020



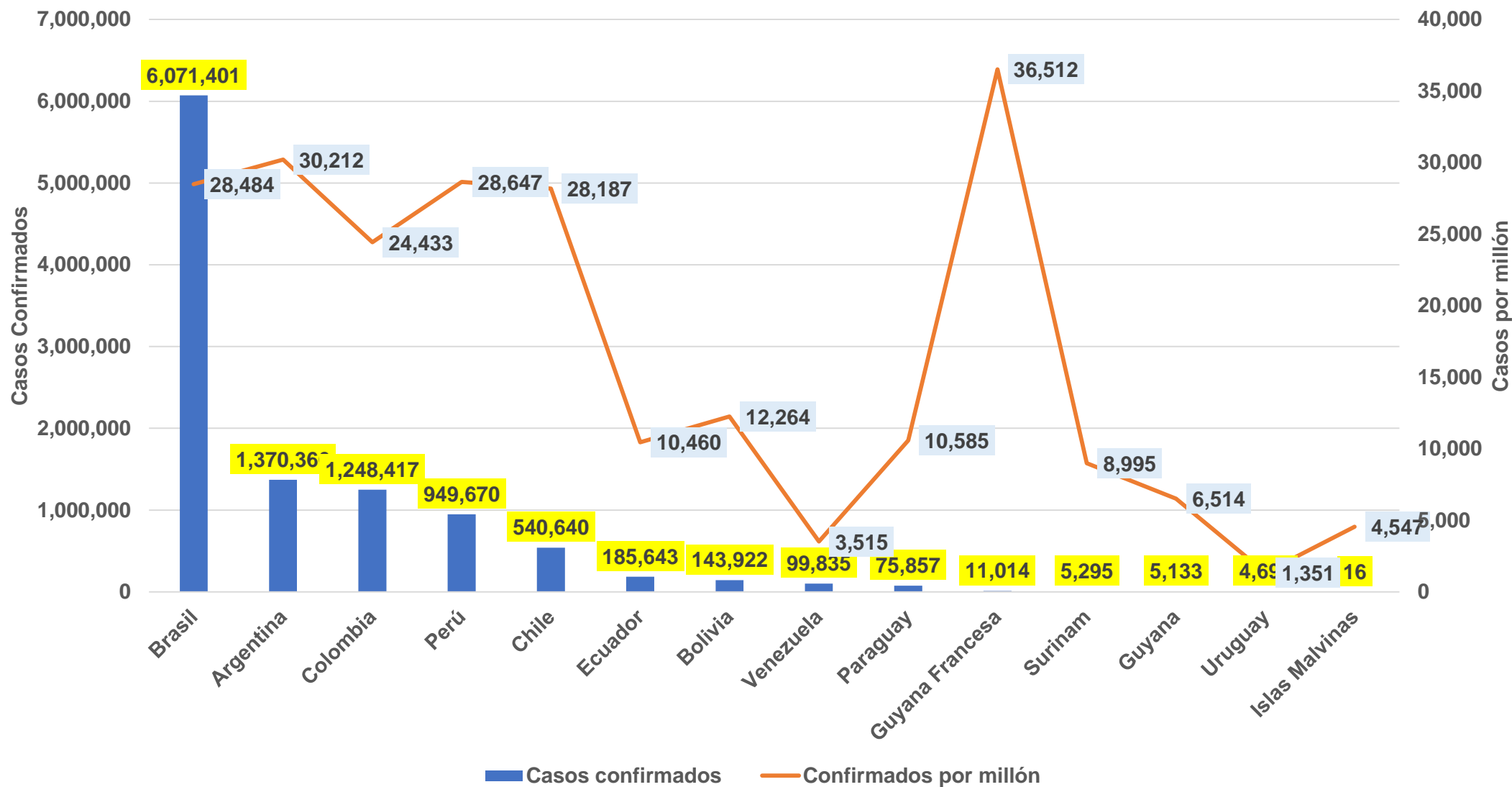
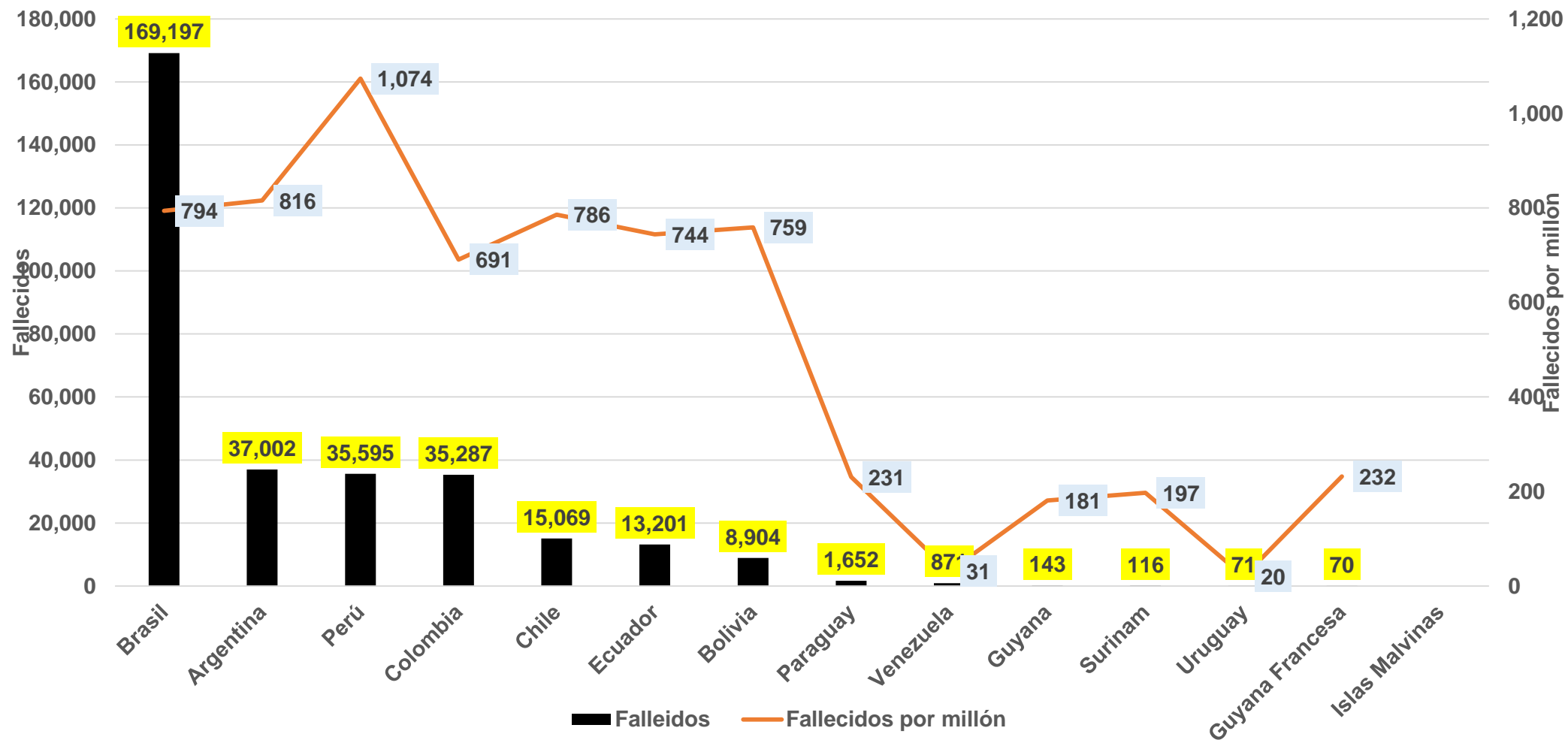

Pruebas y pruebas por millón de hab en países con COVID-19 de Suramérica 22-11-2020

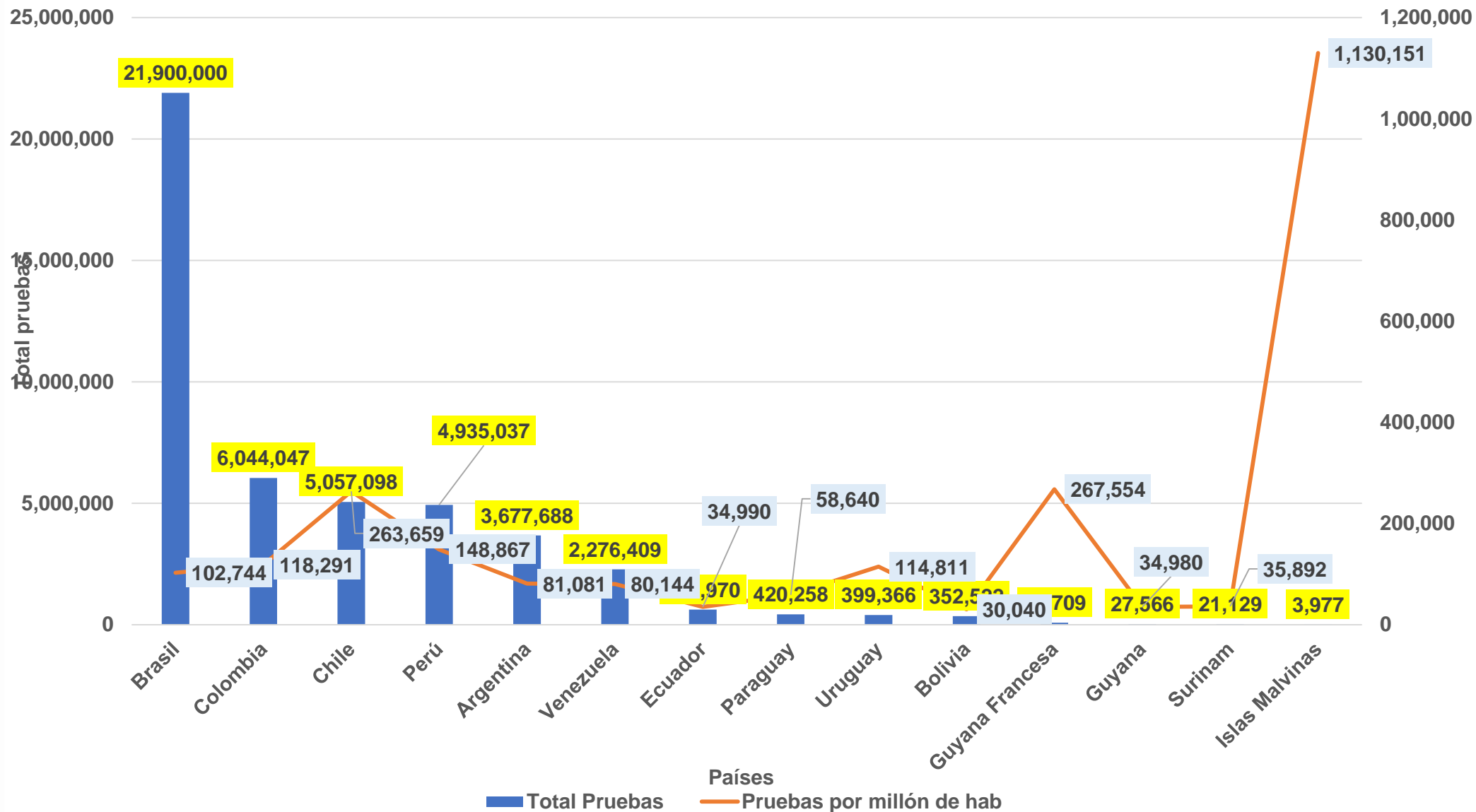



Medidas Sanitarias a ser implementadas en la reapertura de los colegios



Recomendaciones básicas para retorno a la escuela

- Los estudiantes, maestros y otro personal enfermos no deben ir a la escuela.
- Las escuelas deben hacer cumplir el lavado de manos regular con agua potable y jabón, frotar con alcohol /desinfectante o solución de cloro y, como mínimo, desinfección y limpieza diarias de la escuela
- Las escuelas deben proporcionar instalaciones de agua, saneamiento y gestión de residuos y seguir procedimientos de limpieza y descontaminación ambiental
- Las escuelas deben promover el distanciamiento social (término que se aplica a ciertas acciones que se toman para ralentizar la propagación de una enfermedad altamente contagiosa, incluida la limitación de grandes grupos de personas).



LISTA DE VERIFICACIÓN PARA ADMINISTRADORES ESCOLARES, MAESTROS Y PERSONAL

1. Promover y demostrar el lavado de manos frecuente y prácticas adecuadas de higiene . Garantizar baños adecuados, limpios y separados para niñas y niños. Asegurarse que haya jabón y agua potable disponibles para el lavado de manos en estaciones por edad
 - Fomente el lavado frecuente y minucioso (al menos 20 segundos)
 - Coloque desinfectantes de manos en baños, aulas, pasillos y cerca de salidas donde sea posible
 - Garantizar inodoros o letrinas adecuadas, limpios y separados para niñas y niños.
2. Limpiar y desinfectar los locales escolares al menos una vez al día, barandillas, mesas de almuerzo, equipo deportivo, manijas de puertas y ventanas, juguetes, ayudas para el aprendizaje, etc.
 - Utilice hipoclorito de sodio al 0,5% (equivalente a 5000 ppm) para desinfectar.
 - superficies y alcohol etílico al 70% para la desinfección de artículos pequeños, y asegúrese de equipo adecuado para el personal de limpieza.
3. Aumente el flujo de aire y la ventilación donde el clima lo permita (abra las ventanas, use aire acondicionado donde esté disponible, etc.)
4. Coloque carteles que fomenten las buenas prácticas de higiene respiratoria y de manos
5. Asegúrese de que la basura se retire a diario y se elimine de manera segura

Lista de verificación escolares y niños



1. En una situación como esta, es normal sentirse triste, preocupado, confundido, asustado o enojado.
 - Sepa que no está solo y hable con alguien en quien confíe, como su padre o maestro para que usted y su escuela se mantengan seguros y saludables.
 - Haga preguntas, infórmese y obtenga información de fuentes confiables
2. Protéjase y proteja a los demás
 - Lávese las manos con frecuencia, siempre con agua y jabón durante al menos 20 segundos
 - Recuerda no tocarte la cara
 - No comparta tazas, cubiertos, comida o bebidas con otras personas.
3. Sea un líder para que usted, su escuela, su familia y su comunidad se mantengan saludables.
 - Comparta lo que aprenda sobre la prevención de enfermedades con su familia y amigos, especialmente con niños más pequeños
 - Modele buenas prácticas como estornudar , toser en su codo y lavarse las manos, especialmente para los miembros más jóvenes de la familia
4. No estigmatice a sus compañeros ni se burle de nadie por estar enfermo; recuerda que el virus no sigue fronteras geográficas, étnicas, edad, o género.
5. Dígale a sus padres, otro miembro de la familia o un cuidador si se siente enfermo y pida quedarse en casa.

•



Casos de COVID-19 países andinos

22 de noviembre de 2020



COVID-19 en los países andinos

22 de noviembre 2020 – Hora: 22:00

| País | Casos totales | Muertes totales | Total recuperados | Total Casos/ 1 millón de habitantes | Muertes / 1 millón habitantes |
|--------------|------------------|-----------------|-------------------|-------------------------------------|-------------------------------|
| Bolivia | 143,978 | 8,907 | 119,338 | 12,269 | 759 |
| Chile | 540,640 | 15,069 | 516,121 | 28,186 | 786 |
| Colombia | 1,248,417 | 35,287 | 1,150,932 | 24,433 | 691 |
| Ecuador | 185,643 | 13,201 | 164,009 | 10,460 | 744 |
| Perú | 949,670 | 35,595 | 879,439 | 28,646 | 1074 |
| Venezuela | 99,835 | 871 | 94,355 | 3,515 | 31 |
| Total | 3,168,183 | 108,930 | 2,924,194 | 19,378 | 666 |

Elaborado ORAS-CONHU a partir de datos de <https://www.worldometers.info/coronavirus/>

Institutos Nacionales de Estadística de los países andinos



Estado Plurinacional de Bolivia



COVID-19

REPORTE EPIDEMIOLÓGICO NACIONAL N° 252



22 de noviembre
2020 (Hrs. 21:30)

DATOS POR DEPARTAMENTO

CASOS HOY

56

La Paz 24

Potosí 13

Oruro 11

Santa Cruz 4

Chuquisaca 3

Cochabamba 1

Pando 0

Beni 0

Tarija 0

PANDO

2.394

Confirmados

LA PAZ

35.413

Confirmados

COCHABAMBA

14.145

Confirmados

ORURO

6.134

Confirmados

POTOSÍ

9.360

Confirmados

BENI

7.331

Confirmados

SANTA CRUZ

44.654

Confirmados

CHUQUISACA

7.973

Confirmados

TARIJA

16.574

Confirmados

DECESOS HOY

3

Santa Cruz 2

La Paz 1

Cochabamba 0

Tarija 0

Oruro 0

Beni 0

Chuquisaca 0

Potosí 0

Pando 0

CONFIRMADOS



143.978

SOSPECHOSOS



1.344

DESCARTADOS



208.018

ACTIVOS



15.733

RECUPERADOS



119.338

DECESOS



8.907

Número de municipios por departamento, según categoría de riesgo (Reporte 28 vs. Reporte 29)

REPORTE 28

| Departamento | Alto | Medio | Moderado | Total |
|--------------|-----------|------------|-----------|------------|
| Chuquisaca | 1 | 7 | 21 | 29 |
| La Paz | 8 | 78 | 1 | 87 |
| Cochabamba | 6 | 37 | 4 | 47 |
| Oruro | 1 | 26 | 8 | 35 |
| Potosí | 5 | 10 | 25 | 40 |
| Tarija | 6 | 5 | 0 | 11 |
| Santa Cruz | 8 | 48 | 0 | 56 |
| Beni | 1 | 4 | 14 | 19 |
| Pando | 3 | 10 | 2 | 15 |
| Total | 39 | 225 | 75 | 339 |

REPORTE 29

| Departamento | Alto | Medio | Moderado | Total |
|--------------|-----------|------------|-----------|------------|
| Chuquisaca | 0 | 8 | 21 | 29 |
| La Paz | 8 | 78 | 1 | 87 |
| Cochabamba | 6 | 36 | 5 | 47 |
| Oruro | 1 | 27 | 7 | 35 |
| Potosí | 4 | 12 | 24 | 40 |
| Tarija | 4 | 7 | 0 | 11 |
| Santa Cruz | 8 | 48 | 0 | 56 |
| Beni | 1 | 1 | 17 | 19 |
| Pando | 3 | 10 | 2 | 15 |
| Total | 35 | 227 | 77 | 339 |

Según el Reporte N° 29, hay 35 municipios con Riesgo Alto, 227 municipios con Riesgo Medio y 77 municipios con Riesgo Moderado.



Chile

Casos COVID-19 en Chile 22 de noviembre 2020

| | Casos confirmados acumulados | Casos nuevos totales | Casos nuevos con síntomas | Casos nuevos sin síntomas | Casos nuevos sin notificar | Casos activos confirmados | Fallecidos totales | Casos confirmados recuperados |
|---------------------------|------------------------------|----------------------|---------------------------|---------------------------|----------------------------|---------------------------|--------------------|-------------------------------|
| Arica y Parinacota | 10.125 | 16 | 5 | 11 | 0 | 139 | 199 | 9.781 |
| Tarapacá | 13.617 | 21 | 5 | 14 | 2 | 214 | 250 | 13.153 |
| Antofagasta | 22.008 | 21 | 11 | 10 | 0 | 176 | 558 | 21.254 |
| Atacama | 8.066 | 27 | 3 | 24 | 0 | 89 | 102 | 7.878 |
| Coquimbo | 12.938 | 11 | 9 | 2 | 0 | 87 | 263 | 12.584 |
| Valparaíso | 31.837 | 71 | 41 | 29 | 1 | 398 | 1.123 | 30.291 |
| RM | 302.827 | 289 | 197 | 87 | 5 | 1.896 | 10.215 | 290.464 |
| O'Higgins | 19.548 | 41 | 30 | 11 | 0 | 267 | 526 | 18.764 |
| Maule | 20.536 | 92 | 57 | 35 | 0 | 539 | 464 | 19.536 |
| Ñuble | 8.399 | 68 | 43 | 25 | 0 | 347 | 170 | 7.884 |
| Biobío | 34.517 | 241 | 192 | 46 | 3 | 1.632 | 576 | 32.289 |
| Araucanía | 16.299 | 197 | 147 | 47 | 3 | 974 | 211 | 15.120 |
| Los Ríos | 5.446 | 102 | 50 | 52 | 0 | 619 | 46 | 4.786 |
| Los Lagos | 19.435 | 212 | 114 | 98 | 0 | 1.312 | 174 | 17.947 |
| Aysén | 1.217 | 6 | 5 | 1 | 0 | 54 | 12 | 1.152 |
| Magallanes | 13.779 | 82 | 52 | 30 | 0 | 402 | 179 | 13.192 |
| Desconocida | 46 | 0 | 0 | 0 | 0 | 0 | 1 | 46 |
| Total | 540.640 | 1.497 | 961 | 522 | 14 | 9.145 | 15.069 | 516.121 |

22 de noviembre

Personas contagiadas, activas y recuperadas

Casos activos

9.145

Casos diarios

1.497

Casos recuperados

516.121

Total de casos

540.640

961
Con síntomas

522
Sin síntomas

14
No informados

Reseña Reporte Diario Coronavirus Ministerio de Salud

Información actualizada hasta las 21 horas del día anterior

Personas fallecidas

Nuevos fallecidos

39

Total personas fallecidas

15.069

Reseña Ministerio de Salud, según el caso del COVID

Información actualizada hasta las 21 horas del día anterior

Hospitalización

Pacientes en UCI

698

Pacientes en estado crítico

76

Pacientes conectados a ventilación mecánica invasiva

535

Reseña Reporte Diario Coronavirus Ministerio de Salud

Los datos actualizados hasta las 21 horas del día anterior

Exámenes

N° total de exámenes realizados

5.057.098

Porcentaje de positividad: 10,68%

N° de exámenes realizados en las últimas 24 hrs.

40.034

Porcentaje de positividad: 3,74%

Reseña Reporte Diario Coronavirus Ministerio de Salud

Los datos actualizados hasta las 21 horas del día anterior

Cuidado

Residencias sanitarias

10.305
Ocupados totales

5.559
Usuarios en residencia

143
Residencias habilitadas

Ventiladores disponibles

321

No incluye ventiladores de reserva conectados a dispositivos de soporte vital

<https://www.gob.cl/coronavirus/cifrasoficiales/>

Número de casos confirmados por día

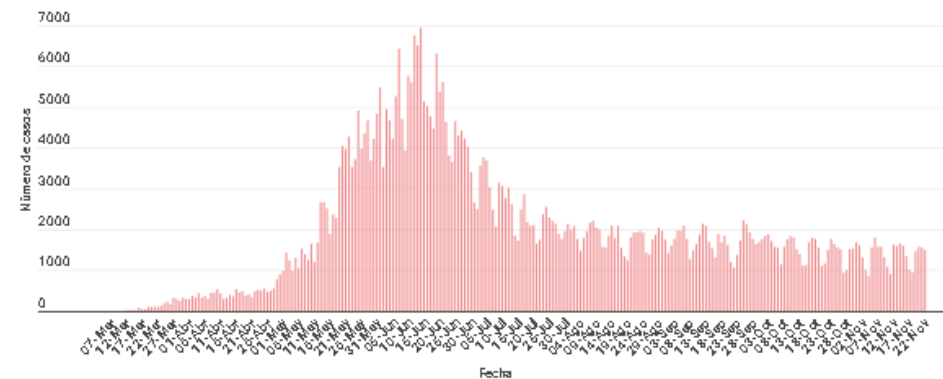

Download data

Fuente: Base de datos Ministerio de Ciencia, en base a Reporte Diario Coronavirus Ministerio de Salud.

Evolución tasa de positividad exámenes PCR realizados

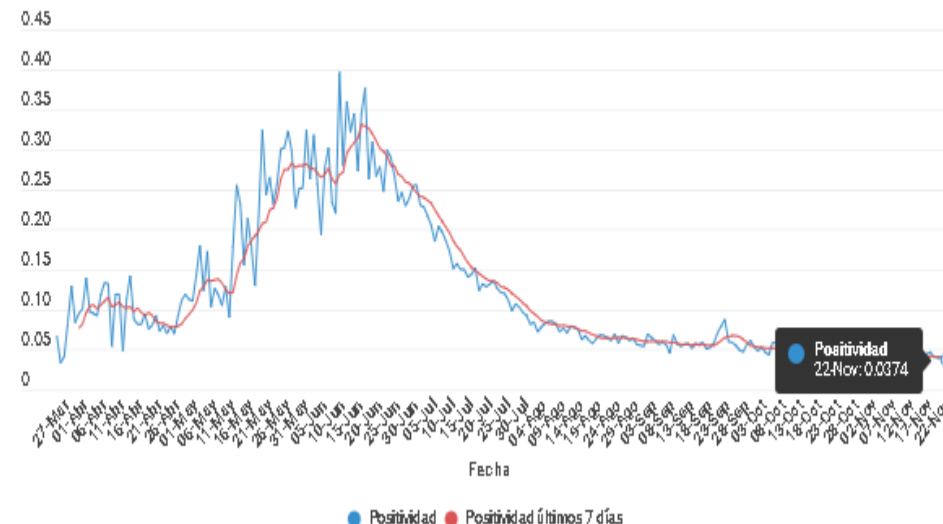



Colombia



**SITUACIÓN ACTUAL:
NUEVO CORONAVIRUS (COVID-19)**
22 DE NOVIEMBRE DE 2020

**CASOS
CONFIRMADOS
EN COLOMBIA: 1.248.417***
CASOS ACTIVOS: 59.373

MUERTES: 35.287
RECUPERADOS: 1.150.932



Situación a nivel mundial: **

CASOS CONFIRMADOS
EN EL MUNDO

58.275.385

MUERTES

1.382.149

RECUPERADOS

37.384.875

* Ministerio de Salud y Protección Social - Instituto Nacional de Salud

** Centro Europeo para la Prevención y el Control de Enfermedades
Agencia de la Unión Europea (ECDC) - Corte 10:00 a.m.



La salud es de todos Minsalud

Contexto más afectado

- ❖ Bogotá: 359,210
- ❖ Antioquia (Medellín): 202,844
- ❖ Valle del Cauca (Cali): 101,751
- ❖ Atlántico (Barranquilla): 75,976
- ❖ Cundinamarca (sin Bogotá): 49,406
- ❖ Santander (Cúcuta): 50,131
- ❖ Bolívar (Cartagena): 36,044



La salud es de todos

Minsalud



Ingreso diarios por servicio - CORONAVIRUS 19 (Covid-19)

Departamento o distrito

Todas

Municipio

Todas

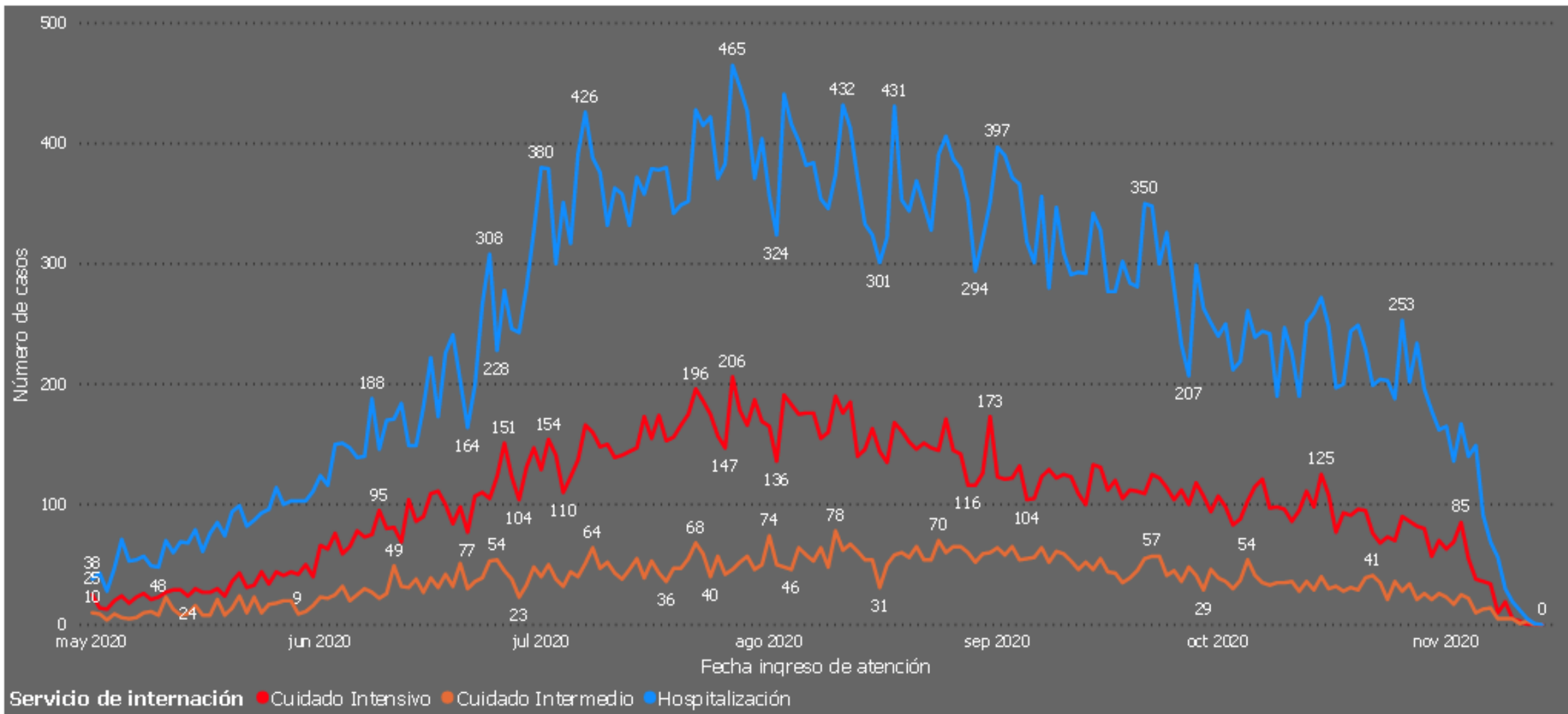

<https://app.powerbi.com/view?r=eyJrIjojMWQwNzA1OWUtMDE1MS00N2JmLWE2ZmYtMzE0ZWQxZjYzZDUwliwidCI6ImJmYjdIMTNhLTdmYjctNDAxNi00MzBjLWQzNzE2ZThkZDhiOCJ9&pageName=ReportSection>

<https://experience.arcgis.com/experience/d9bfa6a650a249099b5f290a6c454804/?draft=true>



Ecuador



SITUACIÓN NACIONAL POR COVID-19

INFOGRAFÍA N°269

Inicio 29/02/2020- Corte 22/11/2020 06:00



185.643
Casos confirmados con pruebas PCR

164.009
*Pacientes recuperados

88.158 pacientes recuperados respecto a confirmados PCR
148.851 recuperados con respecto a aquellos que han sido ingresados al sistema de vigilancia con al menos una prueba RT-PCR positiva, han pasado al menos 28 días desde la fecha de inicio de síntomas y están vivos. Este indicador se mostrará acumulado semanalmente cada domingo.

Defectos de laboratorio

| Confirmados | Probables | Total |
|-------------|-----------|--------|
| 8.804 | 4.397 | 13.201 |

Teléfono por Covid-19: corresponde a los teléfonos confirmados con una prueba RT-PCR positiva, teléfonos probables que son las personas con síntomas, otras pruebas de laboratorio o imagen relacionadas a Covid-19 sin una prueba RT-PCR.

389.385
Total casos descartados

22.811
Casos con alta hospitalaria

483
Hospitalizados estables

369
Hospitalizados pronóstico reservado

| Uso de UCI relacionado a Covid-19 | Teléfono | Atención en establecimientos de salud - MSP | Seguimiento telefónico | Seguimiento en domicilio |
|-----------------------------------|----------|---|------------------------|--------------------------|
| 871.256 | 116.733 | 19.825 | 345.459 | 80.344 |

1. Fuente: ODS - Epidemiología Covid-19: número de pacientes (semanales) acumulados en la plataforma IT epidemiología Covid-19.
 2. Fuente: ODS - Epidemiología Covid-19: número de pacientes (semanales) acumulados en la plataforma IT epidemiología Covid-19.
 3. Atención en establecimientos de salud del MSP: otros agencias de salud del MSP, establecimientos del primer nivel de atención.
 4. Seguimiento telefónico: pacientes recuperados con diagnóstico confirmado, seguimiento telefónico en primer nivel por un profesional del MSP.
 5. Seguimiento en domicilio: pacientes recuperados con diagnóstico confirmado desde el primer nivel de atención por un profesional del MSP.

Se han tomado **629.979** muestras para RT-PCR.

Este indicador, de actualización diaria, reporta el número acumulado de las muestras tomadas para la realización de la prueba RT-PCR en los laboratorios autorizados en Ecuador. Cabe indicar que puede existir más de una muestra por persona durante el proceso.

| Provincia | Muestras por RT-PCR | Pacientes confirmados con RT-PCR | Pacientes probables |
|--------------------|---------------------|----------------------------------|---------------------|
| Azuay | 1.263 | 202 | 17 |
| Bolívar | 2.295 | 67 | 12 |
| Cañar | 2.278 | 87 | 6 |
| Carchi | 3.472 | 319 | 1 |
| Chimborazo | 2.748 | 312 | 100 |
| Cotacachi | 4.963 | 293 | 83 |
| El Cajas | 7.373 | 58 | 89 |
| Esmeraldas | 4.557 | 323 | 51 |
| Galapagos | 375 | 1 | 1 |
| Guayas | 21.696 | 1.757 | 1.633 |
| Imbabura | 5.243 | 179 | 8 |
| Isla | 6.847 | 238 | 46 |
| Los Rios | 4.273 | 348 | 140 |
| Morona Santiago | 17.477 | 1.172 | 1.043 |
| Morona Santiago | 1.236 | 34 | 0 |
| Napo | 1.505 | 75 | 2 |
| Orellana | 2.052 | 54 | 17 |
| Pastaza | 2.332 | 88 | 11 |
| Pichincha | 66.827 | 1.884 | 249 |
| Santa Elena | 1.909 | 379 | 275 |
| San Lorenzo | 1.474 | 89 | 18 |
| Sucumbios | 2.867 | 95 | 2 |
| Tungurahua | 6.808 | 291 | 248 |
| Zamora Chinchipe | 1.669 | 52 | 3 |
| Cuent Total | 103.547 | 6.825 | 4.192 |

A fin de facilitar la lectura del indicador "casos detectados" y proporcionar la información desagregada por provincias se desglosa en número de teléfonos con Covid-19 confirmado por una prueba RT-PCR y los

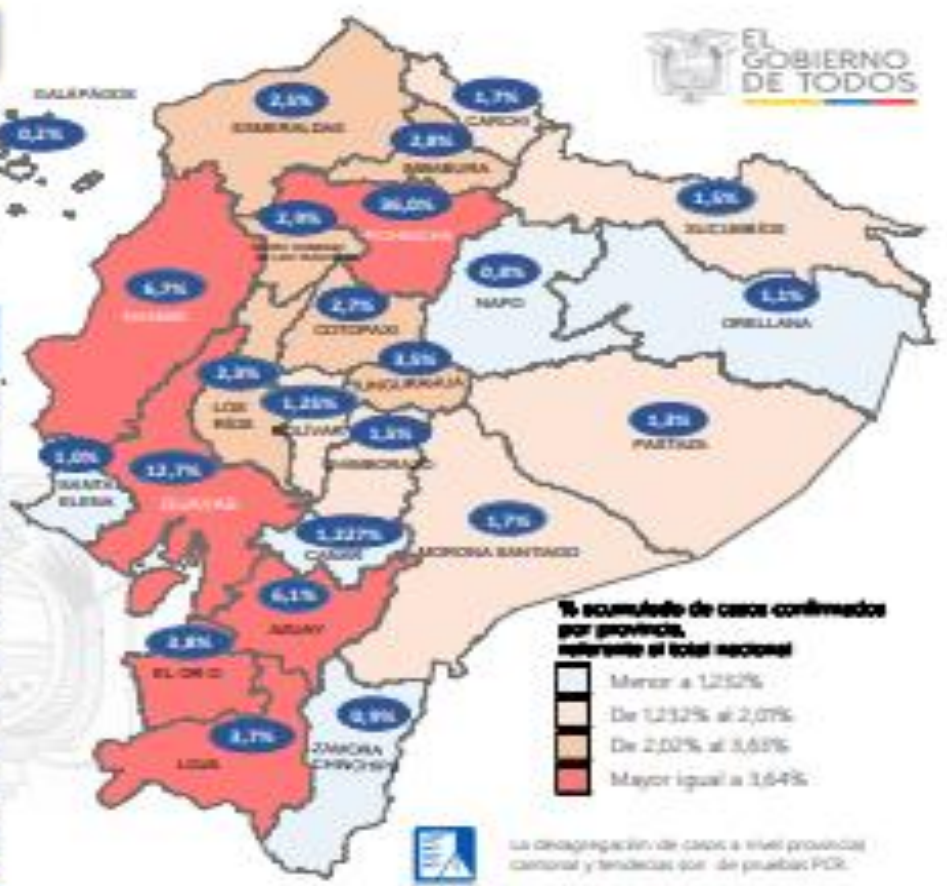



Tasa de incidencia acumulada de casos COVID-19 por cada 100.000 habitantes

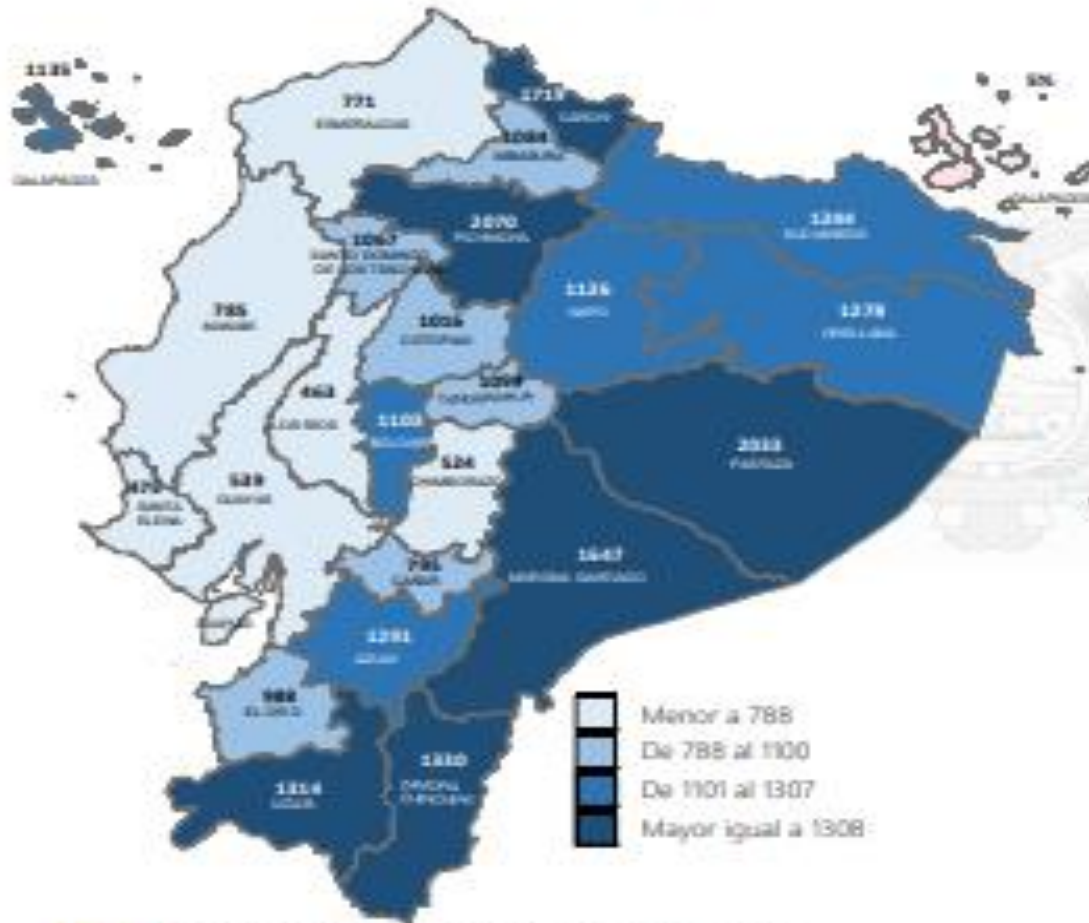

Menor a 788
 De 788 al 1100
 De 1101 al 1307
 Mayor igual a 1308

La tasa de incidencia acumulada de casos COVID-19 se define como el número de casos confirmados que se presentan por cada 100.000 habitantes, en cada provincia. Se considera la población INEC proyectada

Porcentaje de positividad de pruebas RT-PCR en las últimas cuatro semanas epidemiológicas

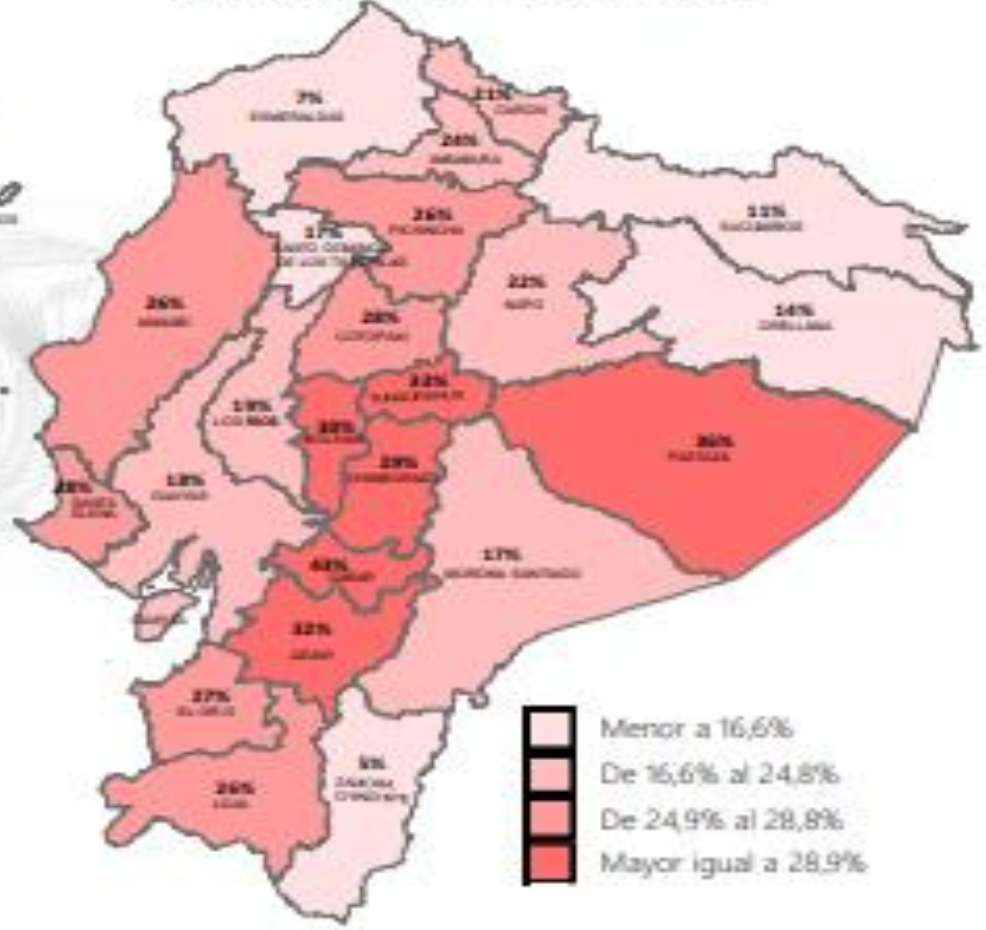

Menor a 16,6%
 De 16,6% al 24,8%
 De 24,9% al 28,8%
 Mayor igual a 28,9%

Tasa de positividad: Es el número de resultados positivos de las pruebas RT-PCR del total de muestras con resultado, expresado en porcentaje.

Esta información se actualiza los días domingo, al cierre de la semana epidemiológica.



Perú



Promedio diario/semanas casos confirmados de COVID-19, según semana de inicio de síntomas, Perú

| DEPARTAMENTO | SEMANAS | | | | | | | | | | | | | | | | | | | | | Tendencia |
|----------------------|--------------|--------------|--------------|--------------|--------------|--------------|--------------|--------------|--------------|--------------|--------------|--------------|--------------|--------------|--------------|--------------|--------------|--------------|--------------|--------------|------------|------------|
| | 1 a 26 | 27 | 28 | 29 | 30 | 31 | 32 | 33 | 34 | 35 | 36 | 37 | 38 | 39 | 40 | 41 | 42 | 43 | 44 | 45 | 46 | |
| AMAZONAS | 26 | 139 | 152 | 137 | 176 | 134 | 149 | 152 | 148 | 86 | 128 | 116 | 114 | 39 | 49 | 38 | 41 | 19 | 15 | 14 | 14 | 1 |
| ANCASH | 53 | 140 | 118 | 153 | 227 | 210 | 209 | 223 | 169 | 138 | 156 | 149 | 92 | 95 | 107 | 102 | 92 | 101 | 83 | 62 | 34 | 5 |
| APURIMAC | 4 | 12 | 12 | 16 | 36 | 59 | 69 | 86 | 75 | 96 | 59 | 52 | 36 | 32 | 27 | 31 | 25 | 22 | 27 | 18 | 10 | 2 |
| AREQUIPA | 48 | 191 | 224 | 353 | 523 | 573 | 604 | 730 | 459 | 300 | 362 | 232 | 243 | 89 | 80 | 70 | 80 | 63 | 41 | 46 | 31 | 1 |
| AYACUCHO | 12 | 53 | 87 | 94 | 125 | 141 | 155 | 181 | 145 | 108 | 119 | 105 | 82 | 42 | 61 | 55 | 39 | 39 | 31 | 27 | 24 | 4 |
| CAJAMARCA | 18 | 157 | 181 | 212 | 349 | 264 | 304 | 297 | 221 | 173 | 132 | 118 | 103 | 61 | 59 | 58 | 42 | 40 | 36 | 33 | 39 | 2 |
| CALLAO | 113 | 124 | 115 | 123 | 176 | 191 | 241 | 200 | 173 | 148 | 206 | 137 | 240 | 110 | 85 | 116 | 111 | 113 | 86 | 74 | 57 | 3 |
| CUSCO | 12 | 49 | 87 | 133 | 237 | 247 | 378 | 480 | 391 | 192 | 226 | 120 | 121 | 51 | 66 | 70 | 51 | 33 | 41 | 39 | 31 | 2 |
| HUANCAVELICA | 6 | 22 | 26 | 42 | 74 | 89 | 115 | 124 | 74 | 70 | 65 | 57 | 58 | 26 | 17 | 16 | 12 | 21 | 7 | 9 | 12 | 1 |
| HUANUCO | 22 | 161 | 174 | 159 | 290 | 232 | 194 | 208 | 118 | 120 | 103 | 68 | 41 | 35 | 29 | 32 | 29 | 28 | 28 | 33 | 12 | 2 |
| ICA | 53 | 179 | 204 | 212 | 249 | 293 | 267 | 281 | 294 | 217 | 197 | 188 | 164 | 72 | 60 | 32 | 20 | 31 | 23 | 16 | 11 | 1 |
| JUNIN | 29 | 131 | 151 | 164 | 202 | 221 | 289 | 242 | 206 | 151 | 168 | 149 | 121 | 68 | 95 | 115 | 85 | 74 | 60 | 63 | 51 | 9 |
| LA LIBERTAD | 73 | 211 | 184 | 185 | 278 | 254 | 219 | 225 | 207 | 230 | 263 | 184 | 119 | 77 | 94 | 86 | 65 | 64 | 68 | 44 | 27 | 4 |
| LAMBAYEQUE | 87 | 112 | 111 | 120 | 178 | 157 | 149 | 184 | 140 | 104 | 125 | 114 | 116 | 58 | 84 | 91 | 73 | 44 | 42 | 56 | 39 | 1 |
| LIMA | 1,009 | 1,619 | 2,011 | 2,093 | 2,835 | 2,724 | 3,443 | 2,909 | 2,670 | 2,100 | 2,119 | 1,849 | 1,606 | 1,282 | 1,140 | 1,053 | 916 | 719 | 702 | 593 | 343 | 35 |
| LORETO | 67 | 120 | 109 | 121 | 129 | 139 | 140 | 156 | 117 | 99 | 105 | 79 | 71 | 58 | 54 | 63 | 38 | 34 | 30 | 33 | 15 | 0 |
| MADRE DE DIOS | 16 | 52 | 50 | 63 | 84 | 76 | 76 | 88 | 82 | 55 | 78 | 50 | 55 | 10 | 21 | 12 | 8 | 12 | 13 | 11 | 7 | 1 |
| MOQUEGUA | 8 | 58 | 80 | 120 | 168 | 220 | 205 | 244 | 135 | 84 | 137 | 155 | 137 | 29 | 38 | 22 | 23 | 20 | 26 | 21 | 16 | 3 |
| PASCO | 8 | 29 | 28 | 30 | 85 | 77 | 60 | 55 | 52 | 43 | 37 | 36 | 19 | 18 | 22 | 21 | 14 | 11 | 15 | 16 | 11 | 2 |
| PIURA | 112 | 150 | 125 | 165 | 187 | 211 | 247 | 294 | 284 | 218 | 218 | 206 | 111 | 51 | 68 | 77 | 55 | 57 | 48 | 51 | 31 | 10 |
| PUNO | 7 | 28 | 39 | 83 | 145 | 239 | 337 | 256 | 175 | 152 | 135 | 191 | 275 | 60 | 68 | 58 | 44 | 32 | 32 | 33 | 24 | 6 |
| SAN MARTIN | 43 | 154 | 140 | 155 | 205 | 169 | 148 | 150 | 119 | 120 | 116 | 114 | 71 | 87 | 109 | 87 | 93 | 77 | 52 | 47 | 14 | 6 |
| TACNA | 8 | 49 | 70 | 84 | 141 | 200 | 207 | 237 | 167 | 108 | 126 | 77 | 101 | 27 | 25 | 27 | 19 | 22 | 26 | 29 | 16 | 6 |
| TUMBES | 22 | 47 | 44 | 33 | 56 | 44 | 47 | 46 | 35 | 28 | 53 | 46 | 53 | 28 | 33 | 25 | 26 | 19 | 16 | 18 | 8 | 0 |
| UCAYALI | 51 | 89 | 65 | 60 | 122 | 122 | 136 | 137 | 98 | 93 | 90 | 93 | 50 | 46 | 52 | 45 | 45 | 34 | 30 | 26 | 9 | 2 |
| Total general | 1,904 | 4,076 | 4,587 | 5,109 | 7,279 | 7,286 | 8,390 | 8,186 | 6,758 | 5,233 | 5,521 | 4,687 | 4,197 | 2,553 | 2,542 | 2,403 | 2,047 | 1,731 | 1,578 | 1,412 | 887 | 107 |

Casos totales: 949,670

Muertes totales: 35,595

Total recuperados: 879,439

Total Casos/
1 millón de habitantes: 28,646

Muertes /1 millón de habitantes:
1,074

| País | PCR (1) | PRUEBA RÁPIDA (1) | TOTAL CASOS (1) | VALORADOS | EFECTIVIDAD (%) |
|--------------------|----------------|----------------------|--------------------|---------------|--------------------|
| PERÚ | 211.053 | 737.028 | 948.081 | 35.549 | 3,75 % |
| LA LIBERTAD | 4.126 | 30.575 | 34.701 | 2.355 | 6,79 % |
| LAMBAYEQUE | 3.748 | 26.520 | 30.268 | 1.830 | 6,05 % |
| ICA | 3.661 | 27.025 | 30.686 | 1.705 | 5,56 % |
| PIURA | 1.293 | 38.822 | 40.115 | 2.077 | 5,18 % |
| ANCASH | 4.648 | 23.510 | 28.158 | 1.413 | 5,02 % |
| CALLAO | 9.607 | 30.272 | 39.879 | 1.886 | 4,73 % |
| LIMA REGIÓN | 6.508 | 24.869 | 31.377 | 1.477 | 4,71 % |
| LORETO | 3.241 | 20.671 | 23.912 | 984 | 4,12 % |
| LIMA METROPOLITANA | 139.653 | 254.369 | 393.022 | 14.479 | 3,68 % |
| TUMBES | 704 | 8.201 | 8.905 | 326 | 3,66 % |
| JUNIN | 2.649 | 22.334 | 24.983 | 384 | 3,54 % |
| AREQUIPA | 6.211 | 39.623 | 45.834 | 1.518 | 3,31 % |
| SAN MARTIN | 3.120 | 20.195 | 23.315 | 754 | 3,23 % |
| AYACUCHO | 2.434 | 11.797 | 14.231 | 347 | 2,44 % |
| HUANUCO | 1.557 | 17.186 | 18.743 | 443 | 2,36 % |
| CAJAMARCA | 3.384 | 20.088 | 23.472 | 553 | 2,36 % |
| APURIMAC | 1.119 | 5.189 | 6.308 | 131 | 2,08 % |
| CUSCO | 6.302 | 17.232 | 23.534 | 483 | 2,05 % |
| PUNO | 1.222 | 16.886 | 18.108 | 363 | 2,00 % |
| PASCO | 338 | 5.799 | 6.137 | 120 | 1,96 % |
| UCAVALI | 1.052 | 13.156 | 14.208 | 364 | 1,90 % |
| MOQUEGUA | 451 | 14.594 | 15.045 | 285 | 1,89 % |
| TACNA | 1.665 | 12.115 | 13.780 | 251 | 1,82 % |
| HUANCAVELICA | 951 | 6.607 | 7.558 | 132 | 1,75 % |
| MADRE DE DIOS | 905 | 3.232 | 4.137 | 150 | 1,64 % |
| AMAZONAS | 1.504 | 16.161 | 17.665 | 239 | 1,35 % |

| País | Muertes | Confirmado (1) | % de Pos-ividad |
|--------------------|------------------|----------------|-----------------|
| PERÚ | 4.916.164 | 948.081 | 19,28 % |
| LORETO | 68.723 | 23.912 | 34,79 % |
| UCAVALI | 61.853 | 19.208 | 31,05 % |
| PIURA | 157.200 | 40.115 | 25,50 % |
| SAN MARTIN | 93.672 | 23.315 | 24,89 % |
| CALLAO | 164.688 | 39.879 | 24,21 % |
| LAMBAYEQUE | 126.260 | 30.268 | 23,95 % |
| LIMA REGIÓN | 141.513 | 31.377 | 22,17 % |
| TUMBES | 40.174 | 8.905 | 22,17 % |
| MADRE DE DIOS | 41.483 | 4.137 | 22,03 % |
| AMAZONAS | 30.519 | 17.665 | 21,94 % |
| ICA | 144.934 | 30.686 | 21,17 % |
| LA LIBERTAD | 168.840 | 34.701 | 20,55 % |
| HUANUCO | 96.550 | 18.743 | 19,41 % |
| AYACUCHO | 74.065 | 14.231 | 19,21 % |
| PUNO | 95.621 | 18.108 | 18,94 % |
| CAJAMARCA | 126.373 | 23.472 | 18,57 % |
| ANCASH | 152.352 | 28.158 | 18,48 % |
| LIMA METROPOLITANA | 2.180.406 | 393.022 | 18,03 % |
| TACNA | 78.459 | 13.780 | 17,56 % |
| JUNIN | 144.759 | 24.983 | 17,26 % |
| CUSCO | 138.954 | 23.534 | 16,94 % |
| AREQUIPA | 275.170 | 45.834 | 16,66 % |
| MOQUEGUA | 91.447 | 15.045 | 16,45 % |
| PASCO | 43.701 | 6.137 | 14,04 % |
| HUANCAVELICA | 55.861 | 7.558 | 13,53 % |
| APURIMAC | 72.387 | 6.308 | 8,71 % |



República Bolivariana de Venezuela



Casos Positivos

99.835

Casos Recuperados

94.658

Fallecidos

871

Estados más afectados por COVID-19

| | |
|------------------|--------------|
| DISTRITO CAPITAL | 20,996 casos |
| MIRANDA | 12,507 casos |
| ZULIA | 8,793 casos |
| TACHIRA | 7,939 casos |
| APURE | 5,533 casos |
| BOLIVAR | 3,593 casos |

Distribución por edad

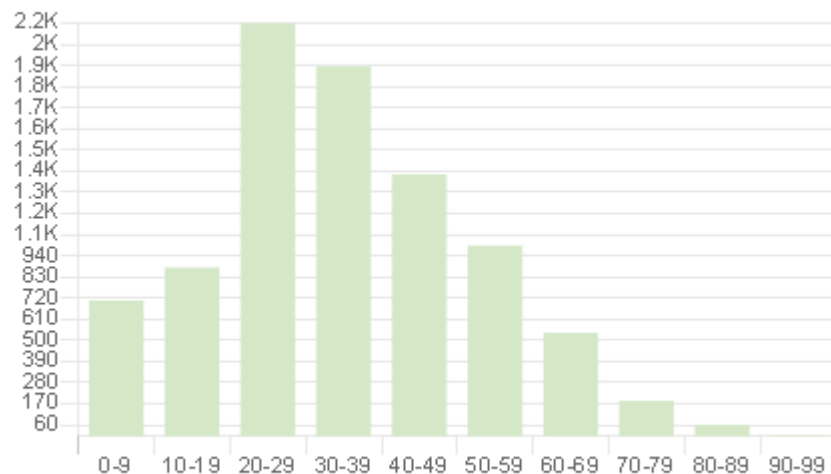

Distribución por sexo

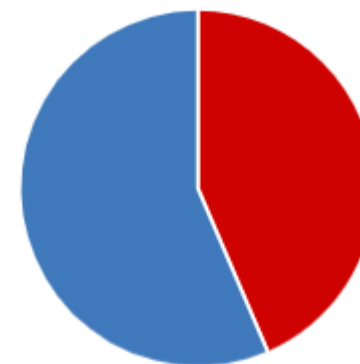

Mujeres: 43,825

Hombres: 56,010

Casos Nuevos

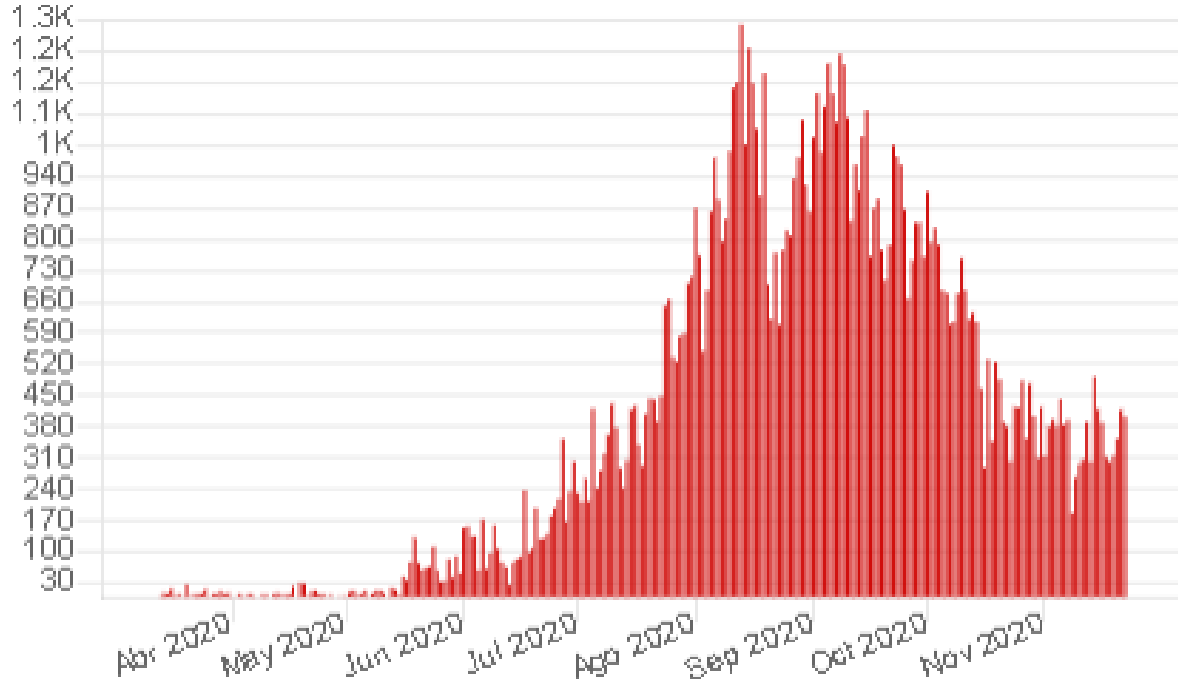

Fallecidos por día

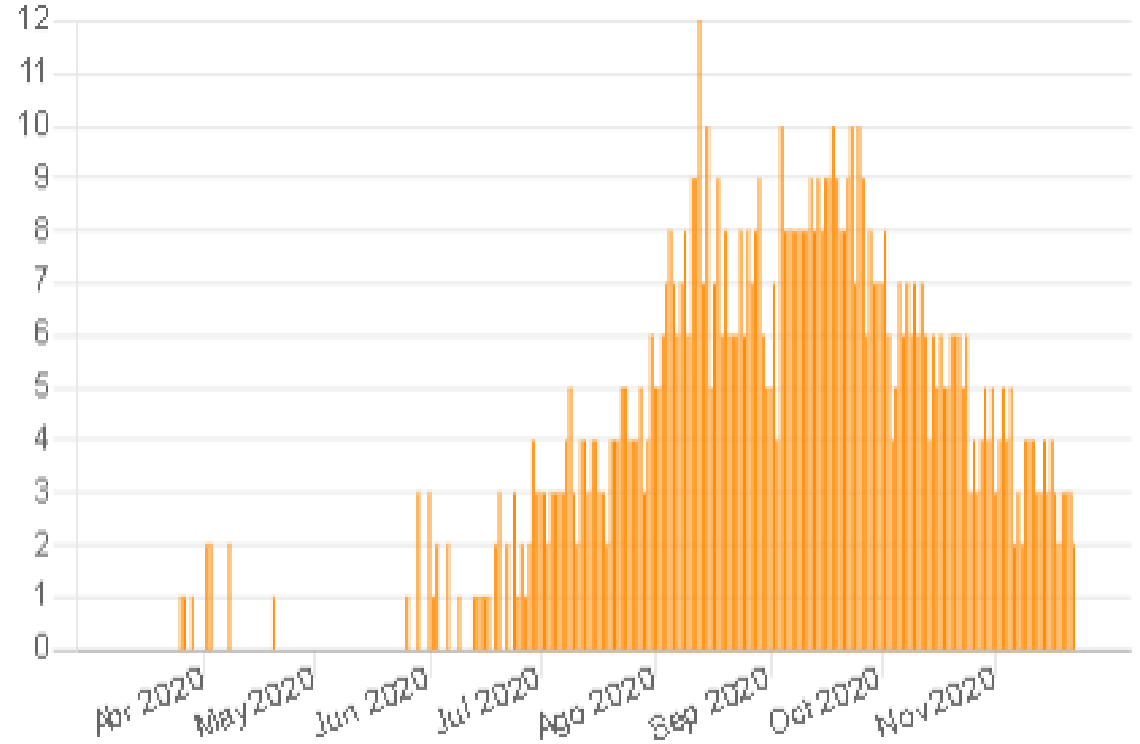



Lograr sistemas de salud universales, inclusivos, resilientes y que atiendan a todas las personas en su integridad, es la base para avanzar en la equidad en salud.