



**ORGANISMO ANDINO DE SALUD  
CONVENIO HIPÓLITO UNANUE**

# Situación Epidemiológica Mundial

**Dr. Luis Beingolea More**

**Lima, 15-07-2024**





**ORGANISMO ANDINO DE SALUD  
CONVENIO HIPÓLITO UNANUE**

## Tema

- Enfoque de Una Salud para los países andinos





# Epidemiología de las Zoonosis

- Se estima que, a nivel mundial, cada año se producen alrededor de mil millones de casos de enfermedad y millones de muertes a causa de zoonosis.
- Alrededor del 60% de las enfermedades infecciosas emergentes que se notifican en todo el mundo son zoonosis.
- En las últimas tres décadas se han detectado más de 30 nuevos patógenos humanos, el 75% de los cuales se han originado en animales





## Tipos de Zoonosis

- a) Zoonosis endémicas que están presentes en muchos lugares y afectan a muchas personas y animales;
- b) Zoonosis epidémicas que son esporádicas en su distribución temporal y espacial; y
- c) Zoonosis emergentes y reemergentes que están apareciendo recientemente en una población o que han existido anteriormente pero que están aumentando rápidamente en incidencia o área de distribución geográfica.

Algunos ejemplos de estos últimos son la fiebre del Valle del Rift, el SRAS, la gripe pandémica H1N1-2009, la fiebre amarilla, la gripe aviar (H5N1) y (H7N9), el virus del Nilo Occidental y el coronavirus causante del síndrome respiratorio de Oriente Medio (MERS-CoV) notificados en el pasado reciente.





# Zoonosis que afectan a los Humanos

Enfermedad	Agente causal	Transmisión	Porcentaje de infección humana (estimado)
COVID-19	SARS-CoV-2	Contacto directo con personas infectadas, inhalación de aerosoles	5% de la población mundial (hasta julio de 2024)
Influenza aviar (H5N1)	Virus de la influenza A subtipo H5N1	Contacto directo con aves infectadas, inhalación de aerosoles	0,06% de la población mundial (hasta julio de 2024)
Rabia	Virus de la rabia	Mordedura de animal infectado	Hasta 25 muertes por año (a nivel mundial)
Enfermedad de Lyme	Bacteria Borrelia burgdorferi	Picadura de garrapata infectada	0,4% de la población de los Estados Unidos (por año)
Leishmaniasis	Parásitos del género Leishmania	Picadura de mosquito infectado	2 millones de casos nuevos por año (a nivel mundial)
Brucelosis	Bacteria Brucella spp.	Contacto directo con animales infectados o consumo de sus productos	500.000 a 4 millones de casos nuevos por año (a nivel mundial)
Teniasis	Parásitos del género Taenia	Consumo de carne cruda o mal cocida de animales infectados	1000 millones de personas infectadas (a nivel mundial)
Hidatidosis	Parásito Echinococcus granulosus	Consumo de agua o alimentos contaminados con huevos del parásito	1 millón de casos nuevos por año (a nivel mundial)





# ¿Qué es el enfoque de Una Salud?

- Una perspectiva holística que reconoce la interdependencia de la salud humana, animal y ambiental.
- Aborda los desafíos de salud pública desde una perspectiva integral, considerando factores biológicos, sociales y ambientales.
- Promueve la colaboración entre diversos sectores, incluyendo la salud humana, la medicina veterinaria, la agricultura, la ciencia ambiental y las políticas públicas.





# ONE HEALTH (Una sola salud)

La salud humana y la salud animal son interdependientes.  
A su vez, ambas dependen del medio ambiente.





# Principios clave del enfoque de Una Salud

- **Colaboración:** Fomentar la cooperación entre diferentes sectores para abordar problemas de salud de manera conjunta.
- **Equidad:** Garantizar que los enfoques de salud sean justos y accesibles para todas las personas, independientemente de su ubicación o condición socioeconómica.
- **Sostenibilidad:** Promover prácticas que protejan la salud humana, animal y ambiental para las generaciones presentes y futuras.
- **Participación comunitaria:** Involucrar a las comunidades en la toma de decisiones y la implementación de estrategias de salud.
- **Enfoque basado en evidencia:** Basar las decisiones en datos científicos sólidos y evaluaciones de impacto.







# Países con Leyes y Enfoques de Una Salud

## 1. Australia:

- Ley: Ley de Bioseguridad Animal de 2015
- Enfoque: Se centra en la colaboración entre sectores para gestionar los riesgos para la salud humana, animal y ambiental.

## 2. Canadá:

- Ley: Ley de Salud Animal de Canadá
- Enfoque: Implementa el enfoque de Una Salud a través de la colaboración entre agencias federales, provinciales y territoriales.

## 3. Estados Unidos:

- Ley: Ley de Modernización de la Seguridad Alimentaria de 2011
- Enfoque: Establece un marco nacional para la prevención de enfermedades transmitidas por alimentos y la protección de la salud pública.





# Países con Leyes y Enfoques de Una Salud

## 4. Francia:

- Plan: Plan Nacional de Una Salud 2019-2024
- Enfoque: Aborda los desafíos de salud pública desde una perspectiva integral que incluye la salud humana, animal y ambiental.

## 5. Alemania:

- Estrategia: Estrategia Nacional de Una Salud 2020
- Enfoque: Se centra en la prevención de enfermedades zoonóticas y la promoción de la salud sostenible.

## 6. Mongolia:

- Ley: Ley de Enfermedades Zoonóticas de 2014
- Enfoque: Fortalece la vigilancia y el control de las enfermedades zoonóticas en la interfaz humano-animal.





# EL DECRETO N° 12.007, DE 25 DE ABRIL DE 2024

- Publicado en el Diario Oficial de la Unión el 26 de abril de 2024.
- Art. 1 Se crea el Comité Técnico Interinstitucional Una Salud, con carácter consultivo y permanente, con el propósito de desarrollar y apoyar la implementación del Plan de Acción Nacional Una Salud.
- El objetivo del decreto es crear el Comité Técnico Interinstitucional Una Salud (CITIS) para fortalecer la cooperación intersectorial en la prevención y el control de enfermedades zoonóticas, enfermedades transmitidas por vectores y otras enfermedades que puedan afectar la salud pública.





## Composición del CITIES

- dos del Ministerio de Salud, uno de los cuales lo coordinará;
- dos del Ministerio de Agricultura y Ganadería;
- uno del Ministerio de Ciencia, Tecnología e Innovación;
- uno del Ministerio de Defensa;
- uno del Ministerio de Desarrollo Agrario y Agricultura Familiar;
- uno del Ministerio de Educación;
- dos del Ministerio del Medio Ambiente y Cambio Climático;
- uno del Ministerio de Relaciones Exteriores;
- uno de la Agencia Nacional de Vigilancia Sanitaria - Anvisa;
- uno de la Fundación Oswaldo Cruz - Fiocruz;
- uno del Instituto Brasileño de Medio Ambiente y Recursos Naturales Renovables - Ibama;





## Composición del CITIES

- uno del Instituto Chico Mendes para la Conservación de la Biodiversidad - Instituto Chico Mendes;
- uno del Instituto Nacional de Investigaciones Espaciales - Inpe;
- uno de la Empresa Brasileña de Investigación Agropecuaria - Embrapa;
- uno de la Empresa Brasileña de Servicios Hospitalarios - Ebserh;
- uno del Consejo Federal de Biología - CFBio;
- uno del Consejo Federal de Enfermería - Cofen; XVIII - uno del Consejo Federal de Farmacia - CFF;
- uno del Consejo Federal de Medicina - CFM; Es
- uno del Consejo Federal de Medicina Veterinaria - CFMV.





## Actividades del CITIES

- El Coordinador del Comité Técnico podrá invitar a expertos y representantes de la comunidad científica, de los sectores público y privado y de entidades de la sociedad civil, a participar en sus reuniones, sin derecho a voto.
- El Comité Técnico se reunirá, con carácter ordinario, cada cuatro meses y, con carácter regular, extraordinaria, previa convocatoria de su Coordinador, con una antelación mínima de tres días hábiles.
- Los miembros del Comité Técnico que se encuentren en el Distrito Federal se reunirán presencialmente o por videoconferencia, y los miembros que se encuentren en otras entidades federativas participarán de las reuniones por videoconferencia.
- El quórum para la reunión del Comité Técnico es la mayoría absoluta y el quórum de aprobación es mayoría simple.





## Funciones del CITIS

- Preparar y revisar el Plan de Acción Nacional Una Salud;
- Apoyar, acompañar y proponer ajustes a la implementación del Plan de Acción Nacional Único
- Coordinar con Estados y Municipios con miras a orientar medidas interfederativas y multisectoriales para la implementación del Plan de Acción Nacional Una Salud;
- Asesorar técnicamente al Gobierno brasileño sobre las agendas nacionales e internacionales sobre el tema
- Apoyar el desarrollo de estudios e investigaciones sobre el tema.





## Líneas estratégicas

- Establecer un marco político y legal: Se deben establecer políticas y marcos legales que respalden el enfoque de Una Salud, asignando recursos y definiendo roles y responsabilidades para los diferentes sectores involucrados.
- Fortalecer la colaboración intersectorial: Es fundamental crear mecanismos de colaboración efectivos entre las autoridades de salud humana, animal y ambiental, así como con otros sectores relevantes como la agricultura, el turismo y la educación.
- Generar evidencia científica: Se requiere investigación científica sólida para comprender mejor las interconexiones entre la salud humana, animal y ambiental, y para identificar intervenciones efectivas basadas en el enfoque de Una Salud.







## Líneas estratégicas

- **Desarrollar capacidades y competencias:** Es necesario fortalecer las capacidades de los profesionales de la salud humana, animal y ambiental para trabajar de manera interdisciplinaria y aplicar el enfoque de Una Salud en su práctica diaria.
- **Comunicar y sensibilizar:** Se deben desarrollar estrategias de comunicación efectivas para informar y sensibilizar a la población sobre la importancia del enfoque de Una Salud y promover su participación activa en la implementación de la estrategia.





**Cuadro 1. Líneas estratégicas del ORAS-CONHU**

<p>LÍNEA ESTRATÉGICA 1: POSICIONAMIENTO DE LA SALUD COMO EJE CENTRAL DEL DESARROLLO HUMANO</p>
Resultado estratégico 1: Posicionamiento político de la salud promovido y validado
Resultado estratégico 2: Conocimientos científicos generados, difundidos y validados.
Resultado estratégico 3: Recursos humanos en salud formados integralmente en salud y desarrollo humano sostenible.
Resultado estratégico 4: Promoción de la salud en la población fortalecida.
<p>LÍNEA ESTRATÉGICA 2: PROMOCIÓN DEL DERECHO A LA SALUD CON JUSTICIA SOCIAL Y AMBIENTAL</p>
Resultado estratégico 5: Enfoque de derechos humanos asumido colectivamente.
Resultado estratégico 6: Fortalecimiento de los sistemas nacionales de salud y de la atención primaria de salud.
Resultado estratégico 7: Salud humana, animal y ambiental integradas: "Enfoque de una Salud" con inclusión social.
<p>LÍNEA ESTRATÉGICA 3: REDUCCIÓN DE LAS DESIGUALDADES E INEQUIDADES EN SALUD</p>
Resultado estratégico 8: Reducción de desigualdades múltiples e inequidades.
Resultado estratégico 9: Planes integrales contra las desigualdades e inequidades en salud diseñados e implementados.
Resultado estratégico 10: Brechas de género, generacionales y territoriales reducidas.
Resultado estratégico 11: Brechas culturales y raciales reducidas con estrategias de intervención interculturales.
<p>LÍNEA ESTRATÉGICA 4: INTEGRACIÓN Y COOPERACIÓN REGIONAL</p>
Resultado estratégico 12: Espacios de integración Andina fortalecidos ante desafíos comunes
Resultado Estratégico 13: Espacios de cooperación y coordinación fortalecidos.
Resultado Estratégico 14: Cooperación con aliados estratégicos ampliada y fortalecida.
<p>LÍNEA ESTRATÉGICA 5: FORTALECIMIENTO INSTITUCIONAL</p>
Resultado Estratégico 15: Fortalecimiento institucional del ORAS CONHU.





# Regulaciones sobre Una Salud en los países Andinos

País	Política Nacional	Fuente	Enlace	Año
Bolivia	Plan Estratégico Nacional de Salud Una Salud 2021-2030	Ministerio de Salud y Deportes	<a href="https://www.paho.org/es/noticias/26-9-2022-opsoms-apoya-al-ministerio-salud-deportes-formulacion-plan-sectorial-desarrollo">https://www.paho.org/es/noticias/26-9-2022-opsoms-apoya-al-ministerio-salud-deportes-formulacion-plan-sectorial-desarrollo</a>	2021
Chile	Estrategia Nacional de Salud Una Salud 2021-2025	Ministerio de Salud	<a href="https://www.minsal.cl/wp-content/uploads/2022/03/Estrategia-Nacional-de-Salud-2022-MINSAL-V8.pdf">https://www.minsal.cl/wp-content/uploads/2022/03/Estrategia-Nacional-de-Salud-2022-MINSAL-V8.pdf</a>	2021
Colombia	Política Nacional de Una Salud 2019-2030	Instituto Nacional de Salud	<a href="https://www.ins.gov.co/">https://www.ins.gov.co/</a>	2019
Ecuador	Plan Nacional de Una Salud 2020-2024	Ministerio de Salud Pública	<a href="https://www.salud.gob.ec/wp-content/uploads/2022/07/Plan_decenal_Salud_2022_ejecutivo.18.OK_.pdf">https://www.salud.gob.ec/wp-content/uploads/2022/07/Plan_decenal_Salud_2022_ejecutivo.18.OK_.pdf</a>	2020
Perú	Política Nacional de Salud Una Salud 2021-2030	Ministerio de Salud	<a href="https://cdn.www.gob.pe/uploads/document/file/1272348/Pol%C3%ADtica%20Nacional%20Multisectorial%20de%20Salud%20al%202030.pdf">https://cdn.www.gob.pe/uploads/document/file/1272348/Pol%C3%ADtica%20Nacional%20Multisectorial%20de%20Salud%20al%202030.pdf</a>	2021
Venezuela	Plan Nacional de Una Salud 2022-2026	Ministerio del Poder Popular para la Salud	<a href="http://mpps.gob.ve/">http://mpps.gob.ve/</a>	2022





## Resultado Estratégico 7: Salud humana, animal y ambiental integradas: “Enfoque de una Salud” con inclusión social

- Incorporar el enfoque “Una salud” en las políticas, planes, programas y proyectos andinos.
- Participar en los espacios de debate y toma de decisiones interinstitucionales e intersectoriales.
- Promover la investigación de la interacción de la salud humana, de los animales y las plantas, mediante alianzas con la academia.





- Línea 1: Incorporar la perspectiva de Una Salud en la planificación y evaluación de las políticas públicas relacionadas con la salud.
- Línea 2: Implementar estrategias de prevención y control de enfermedades zoonóticas y otras enfermedades transmitidas por vectores, con un enfoque integral que involucre a la salud humana, animal y ambiental.
- Línea 3: Abordar las inequidades en salud relacionadas con factores ambientales, como la contaminación del aire y el agua, y el acceso a agua potable y saneamiento.





- Línea 4: Fomentar la investigación científica colaborativa en el marco de Una Salud, para comprender mejor las interconexiones entre la salud humana, animal y ambiental y desarrollar intervenciones efectivas.
- Línea 5: Fortalecer la capacidad institucional para aplicar el enfoque de Una Salud en los sistemas de salud de los países andinos.





**JUNTOS**  
somos más  
**FUERTES**

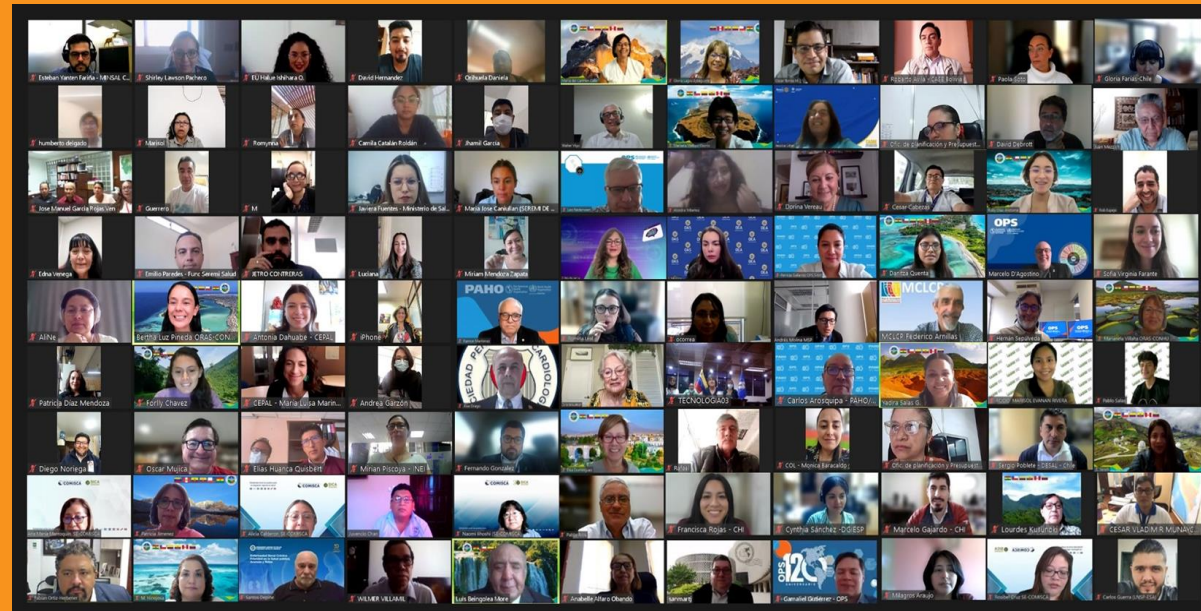

**JUNTOS**  
llegamos  
**MÁS LEJOS**

**!Muchas gracias!**



**ORGANISMO ANDINO DE SALUD  
CONVENIO HIPÓLITO UNANUE**

